

K & K
NIERUCHOMOŚCI
 LICENCJA NR 2455

❖ KUPNO
 ❖ SPRZEDAŻ
 ❖ WYNAJEM
 ❖ KREDYTY

ul. Grochowska 173/175
 (róg ul. Majdańskiej)
 tel. 870-65-77, 870-65-81
 870-70-77, 810-35-95, 424-25-15
 www.krawczyk.pl

STACJA KONTROLI POJAZDÓW
WESOŁA - ZIELONA

ul. Wspólna 49 obok Bonitu
 tel. 773-52-97, 773-97-29

❖ badania rejestracyjne pojazdów do 3,5 t DMC i pojazdów z instalacją gazową
 ❖ regulacja zbieżności i geometria kół

Zapraszamy:
 pon. - pt. w godz. 8⁰⁰-20⁰⁰
 sobota w godz. 8⁰⁰-16⁰⁰



DENTAMEDICA

ul. Abrahama 2
 W-wa Godaw
 671-31-32;
 673-89-01

stomatologia
 implanty
 protezyka
 ortodoncja
 chirurgia
 RTG

pon.-pt. 9.00-21.00, sob. 9.00-17.00

REMBERTÓW WESOŁA WAWER PRAGA

ZASŁUŻONY DLA WARSZAWY

Internet: www.mieszkaniec.pl

MIESZKANIEC

Nr 3(398) ROK XVI

9.02.2006 r.

ISSN 1231-7993

bezpłatny

Pamiętajmy o hamulcu

Zjednoczeni, poruszeni, wy-ciszeni... Każda narodowa tra-gedia na krótko budzi w nas rozsądek i życzliwość dla dru-gich. Wysypujemy pieniądze, zaczynamy dzwonić do bli-skich, mamy czas, by pogadać nie tylko o pieniądzach, karie-rach, mrozonkach.

Drogie staje się zdrowie naj-blizszych. Tak jest przez ty-dzień, dwa, miesiąc. Potem znów wstępuje w nas demon - pęd, bieg, opryskiwość, łokieć w ruch, nienawistny wzrok, kombinowanie, jak by tu wyki-wać partnera.

Nie ma dzień dobry na kory-tarzu, jest kopnięty błotnik są-siada, który bezmyślnie zaparko-wał auto na chodniku, bo też w amoku nie miał już chęci po-kręcić się pięć minut dłużej, by znaleźć odpowiedniejsze miej-sce dla swojego samochodu.

Sążniste pouczenia w ogon-ku do kasy, jak praca powinna być zorganizowana i że trzeba ze sobą nosić okulary. Polacy się nie lubią. Szanujemy na-szych znajomych, ale obcy jest wrogiem, muszą minąć la-ta nim zaakceptujemy czyjaś obecność za płotem, nim za-cznijemy normalnie z nim roz-mawiać, a nie tylko zdawkowo utyskiwać na administrację, służby i bezmyślność tych na górze. W małych miastecz-kach jest lepiej, w Warszawie na własne życzenie skazujemy się na samotność w ogródku najbliższych. Mamy w środku hamulca, ale tak rzadko ich używamy... Dopiero jak widzi-my katastrofę, zdejmujemy no-gę z gazu.

Wszyscy wiemy, że to bez sensu, ale już nie potrafimy inaczej. A przecież nowocze-sne państwo nie wymaga ta-kiej gonitwy. Kto mieszkał chwilę w Austrii, Danii, Niem-czech, mówi, że tam tak spo-kojnie, że nudno. Każdy robi swoje, w normalniejszym rytmie. I co, mają gorzej?

Tomasz Szymański

MARTWE POLE POD MARVIPOLEM



Pod koniec stycznia b.r. zrównany został z ziemią kolejny za-bytkowy obiekt Pragi Południe. Wbrew decyzyj Urzędu Dzielnicy i opinii Stołeczne-go Konserwatora Zabytków inwestor, Mar-vipol Development wyburzył przedwo-jenną fabrykę przy ul. Wiatracznej 15.

dokończenie na str. 2

Polacy nie gęsi, swoje zdanie mają...

Walentynki – dla jednych kolejny skomer-cjalizowany zwyczaj, który przybył do nas zza oceanu. Dla innych dzień, który celebryją ze swoją „drugą połową”. Wa-lentynki mają wiele obliczy.

Centra handlowe wypełnione czerwienią, kolorem miłości. Sprzedawcy zarabiający na cudzym uczuciu. Kwiatarki sprzedają-ce długie, dostojne róże. Jednak czy można im coś zarzucić? Skoro jest popyt, jest również podaż. To stare prawo rządzące rynkiem znajduje swoje odzwierciedlenie również w Walentynkach, które niestety niektórym zaczynają korażyc się z handlem i kolejnym wydatkiem, którego pominąć po prostu nie można.

Nie każdy chce jednak sprowadzać uczucie do jednego dnia, w którym zamiast wrócić do domu, założyć kapcie i poprosić żonę o talerz zupy podaruje jej pluszowego misia lub lizaka w kształcie

dokończenie na str. 9



Foto: JKG

W NUMERZE:

- **Mamy nowego burmistrza** str. 3
- **Groźna kładka** str. 3
- **Białe szaleństwo** str. 5
- **Anin przegrywa walkę** str. 7
- **MIESZKAŃCY Ks. Zdzisław Gniazdowski** str. 8
- **Pod skrzydłami „Gołąbka”** str. 10
- **W MIEŚCIE** str. 11
- **Zaułki historii** str. 12
- **Gorące wspomnienia** str. 14



REKLAMA

ABUD 04-247 Warszawa, ul. Chelmyńska 1/Marsa
 tel./fax (022) 610 01 80

BOLIX SYSTEMY OCIEPLEŃ

MIESZALNIA TYNKÓW I FARB

Ceresit

AUSTROTHERM

ROCKWOOL

- systemy ociepleń budynków
- tynki i farby elewacyjne
- siatka, styropian, wełna
- płyty g-k, profile, gipsy
- akcesoria, zamocowania

RABATY

OPTYK OKULISTA

Optiker

ul. Łukowska 7c, tel. 022 613 53 86
 pon.-pt. 11-19, sob. 10-13

GABINET STOMATOLOGICZNY
 Szwedzka 37
 Tel. 818-07-91

- bezbolesne leczenie
- nowoczesna protezyka
- ortodoncja

UWAGA!

• Promocyjna cena koron porcelanowych czynne 9-20, sobota 9-14

CENY FABRYCZNE! **PYKA**

- wyprawki skórzane i materiałowe
- meblotkanki
- stoły, krzesła, ławy
- witraży, komody
- sypialnie

ul. Suchbaldska 2 (róg Kinowej)
 tel. 813 29 25 www.pyka.pl

REKLAMA

OKNOPLAST KRAKÓW

OKNA z Krakowa

Najczęściej polecane okna...

RABAT do 40%*

* przy 100% wpłacie

Warszawa
 ul. Ostrobramska 73
 tel. 613 50 33, 870 27 17

W ofercie: drzwi wej., parapety, rolety, żaluzje.

TEUMACZENIA

przysięgi i zwykłe – wszystkie języki

Warszawa
 ul. Saska 8/91,
 tel./fax 617-31-66
 ul. Rejowiecka 12,
 tel./fax 872-13-42

www.att.waw.pl

Sobiestaw Zasada Autoryzowany dealer VW

ul. Grochowska 163, 04-111 Warszawa
 tel. (0-22) 61-16-900, www.zasada.waw.pl

BIURO PODRÓŻY

Neckermann Polska

ULZYWCZÓW 42
 TEL. 672-56-58, 672-56-60

e-mail: sosia@neckermann.pl

St. Patrick's

ANGIELSKI DLA DZIECI

tel. 466 20 35
 GOŁAW, ul. Meissnera 1/3
www.stpatrick.pl

RABATY!

HILARY 672-77-77

Al. Waszyngtona 44 przy Międzynarodowej

- ELEGANCKIE LEKKIE OKULARY
- SOCZEWKI KONTAKTOWE
- LEKARZ OKULISTA, BADANIE WZROKU
- DUŻY WYBÓR OPRAW

MARTWE POLE POD MARVIPOLEM

dokończenie ze str. 1
 - Jestem warszawianką z dzie-
 da pradziada i bardzo mnie boli,
 że w tak bezduszny sposób trak-
 tujemy naszą historię. Jak tak
 dalej pójdzie, to dzieci będą my-
 śleć, że przybyliśmy z kosmosu...
 - pisze w liście do redakcji
 oburzona Ewa Kopczyńska. Za-
 budowania tzw. Drucianki (fa-
 bryki sit oraz wyrobów z blachy i
 drutu) znikły w ciągu kilku dni.
 - O zgodę na rozbiórkę starał
 się już poprzedni właściciel nie-

gminnego rejestru zabytków
 Ewa Nekanda-Trepka. Sto-
 łeczny Konserwator Zabytków,
 uzyskała opinię prof. Stanisława
 Januszewskiego, specjalisty
 od archeologii przemysłowej
 i zabytków techniki. - *Obiekty*
te winny znaleźć ochronę prawną
 - konkludował w opinii profesor.
 Zależił utrzymanie brył i ele-
 wacji, utrzymanie narożnika
 ulic Wiatracznej i Paca, rewalo-
 ryzując hali produkcyjnej i za-

wdzięczając przede wszyst-
 kim mediom, które rozdmuchują
 różne historie... Paskudne
 media! O ileż prostsze bez
 nich byłoby zarówno życie,
 jak i robenie kokosowych in-
 teresów...
**WILK U BRAM
 WETERYNARI?**
 Tymczasem stołeczni inter-
 nanci typują, który z kolej-
 nych zabytków może podzielić
 los „Drucianki”. Podejrze-

zawdzięczają przede wszyst-
 kim mediom, które rozdmuchują
 różne historie... Paskudne
 media! O ileż prostsze bez
 nich byłoby zarówno życie,
 jak i robenie kokosowych in-
 teresów...
**WILK U BRAM
 WETERYNARI?**
 Tymczasem stołeczni inter-
 nanci typują, który z kolej-
 nych zabytków może podzielić
 los „Drucianki”. Podejrze-

KRONIKA POLICYJNA VII Komendy Rejonowej

**Funkcjonariusze w Wesolej zostali zaalarmowa-
 ni telefonem od...Bin Ladena, który zagroził, że
 wysadzi w powietrze blok przy ul. Sportowej.
 Wybuchu zamierza dokonać poprzez telefon ko-
 mórkowy sprzężony z dwoma zapalnikami.**

Do pierwsze jednak pod wska-
 zanym adresem nie było bloku
 mieszkalnego, a jedynie zabudo-
 wania gospodarcze, a po drugie
 Bin Laden okazał się nietrzeź-
 wym Tadeuszem W., którego
 odnaleziono w budynku gospodar-
 czym przy ul. Sportowej. Trzymał
 w ręku plastikową atrapę
 z wystającymi kabelkami.
 Był agresywny. Po obezwładnie-
 niu trafił...do izby wytrzeźwień.

w zeznaniach, a w końcu przy-
 znała, że złożyła fałszywe donie-
 szenie. Grozi jej za to do 3 lat
 więzienia. Podobnego szczęścia
 spróbował mieszkaniec Szczyt-
 na, któremu rzekomo skradziono
 w okolicach Ronda Waszyngtona
 mazda. Po sprawdzeniu oka-
 zało się, że auto to rozbil jeszcze
 w listopadzie ub. roku, ukrył
 w garażu i spróbował w Warsza-
 wie wydłuzić odszkodowanie.

Policjanci z Rembertowa za-
 trzymali dwóch 18-latków,
 którzy napadli przy ul. Ziemię-
 kiego na dwóch nieletnich chłop-
 ców. Napastnicy - Michał S.
 i Patryk B. zaatakowali na przy-
 stanku autobusowym, zażądali
 wydania telefonów komórkow-
 wych, zagroziili, że użyją ukryte-
 go w kieszeni noża, jeden z nich
 uderzył nieletniego w twarz.
 Chłopcy oddali telefony. Przyby-
 łym na miejsce policjantom do-
 kładnie opisał sprawców, a funk-
 cjonariusze trafnie wytypowali
 agresorów: obaj zostali zatrzy-
 mani, odnaleziono przy nich tele-
 fony komórkowe nieletnich.

Policjanci zwalczający przy-
 trzymali dwójce 18-latków,
 którzy napadli przy ul. Ziemię-
 kiego na dwóch nieletnich chłop-
 ców. Napastnicy - Michał S.
 i Patryk B. zaatakowali na przy-
 stanku autobusowym, zażądali
 wydania telefonów komórkow-
 wych, zagroziili, że użyją ukryte-
 go w kieszeni noża, jeden z nich
 uderzył nieletniego w twarz.
 Chłopcy oddali telefony. Przyby-
 łym na miejsce policjantom do-
 kładnie opisał sprawców, a funk-
 cjonariusze trafnie wytypowali
 agresorów: obaj zostali zatrzy-
 mani, odnaleziono przy nich tele-
 fony komórkowe nieletnich.

I Straży Miejskiej

Patrol południowopraczkich po-
 licjantów zatrzymał 38-letniego
 Grzegorza B., który kręcąc się
 w okolicach Ronda Waszyngtona
 usiłował sprzedać...sztućce. Nie
 posiadał zezwolenia na broń, po-
 licjantom tłumaczył się, że broń
 jest jego pamięcią rodzinną. Po
 przejrzeniu kartoteki Grzegorza
 B. okazało się, że wcześniej był
 zatrzymywany za kradzież, roz-
 boje i groźby karalne. Trwa wy-
 jaśnianie skąd naprawdę pocho-
 dzi broń myśliwska.

Podrózowali tramwajem i prze-
 czesywali kieszenie pasażerów.
 Jedną z ich ofiar w porę spostrze-
 gła brak portfela i powiadomiła
 warszawskich strażników. Po był-
 skawicznym poszukiwaniu obaj
 kieszonkowi zostali złapani. Zda-
 rzyło się to w piątek 3 lutego (po
 południu) w tramwaju linii 25,
 kiedy przejeżdżał ul. Targowa.
 Poszkodowana Beata C. zo-
 rientowała się, że przed chwilą
 została okradzona i wszczęła
 alarm. Pomimo, że kieszon-
 kowcy wysiedli na następnym
 przystanku dogoniła ich i zażąda-
 ła zwrotu portfela.
 Złodziejce oddał jej... pusty
 portfel, dlatego dzielna kobieta
 nie rezygnowała z odzyskania
 skradzionych 500 złotych. Po-
 nowiła pościg, w którym pomo-
 gli jej strażnicy miejscy. **ag**



Stan przed rozbiórką...

Foto z archiwum Stołecznego Konserwatora Zabytków

ruchomości, Przemysłowy Instytut
 Automatyki i Pomiarów. -
 mówি wyraźnie poruszony zda-
 rzeniem Mateusz Mroz, wice-
 burmistrz Pragi Południe. - *Ze
 względu na wartość architekto-
 niczną zabudowań Urząd Dziel-
 niczy nie zgodził się na rozbiórkę.*
 Inwestor jednak nie dał za wy-
 graną i zaskarżył odmowę do
 Wojewody Mazowieckiego. W
 grudniu ub. roku, w ostatnich
 dniach swojego urzędowania,
 odchodzący wojewoda wyraził
 zgodę na rozbiórkę. Pod koniec
 stycznia zabudowania fabryki
 zamienili się w stertę gruzu.

gospodarowanie jej w myśl za-
 sady „nowe w starym” (w po-
 przemysłowej hali mogłaby być
 prowadzona działalność usłu-
 gowa, handlowa, kulturalna).
 Jednak Ryszard Głowacz, Wo-
 jewódzki Konserwator Zabytków,
 nie wpisał powstałej w la-
 tach 30. XX w. d. wytwórni
 blach perforowanych „SITO”
 do rejestru zabytków. Zgodnie
 z prawem inwestorowi nie gro-
 żą za zniszczenie zabytku żad-
 ne sankcje.

TERAZ MARVIPOL

Według podejrzeń okolicz-
 nych mieszkańców „inwesto-
 rem jest świeżo upieczony bi-
 znesmen przybyły ze Stanów
 Zjednoczonych, a więc ktoś nie



... i w trakcie rozbiórki.

Foto rosa

nego Architekta Warszawy, de-
 weloper końcaży właśnie budo-
 wę dziesięciopiętrowego apar-
 tamentowca w... willowej czę-
 ści Mokotowa. Metr powie-
 rzeni mieszkalnej w tej in-
 wencji osiąga cenę prawie 8
 tys. zł. Nie wiadomo ile milio-
 nów złotych firma zarobi na
 praskim barbarzyństwie.

KROKODYNE ŁZY

W „Rynku Nieruchomości
 Warszawskich”, specjalistycz-
 nym portalu internetowym,
 znaleźliśmy zapis rozmowy,
 w której uczestniczył Ryszard
 Marciniak, jeden z dyrektorów
 Marvipolu, odpowiedzialny za
 wizerunek firmy. Załóż się, że
 żyły wizerunek deweloperzy

wają, że przychodzi czas na
 zespolenie budynków Instytutu
 Weterynarii SGGW przy
 ul. Grochowskiej 272. Władze
 uczelni od kilku lat usiłują
 sprzedać tę nieruchomość.
 Zapytany przez naszą redak-
 cję jeden z dyrektorów
 SGGW potwierdził, że być
 może uda się w niedługim
 czasie sprzedać zabudowania,
 ale dopóki nie ma konkretnego
 nabywcy trudno spekulowa-
 ć, co do jego planów
 względem nieruchomości.
 Naucceniubolessom doświadc-
 zieniem uczelamy jednak za-
 równo mieszkańców, jak i
 stosowne urzędy: bądźmy
 czujni! - te ginące budynki to
 tożsamość naszej dzielnicy.
Adam Rosliński

KULTURA I... PRAWO

Aby ratować przed zni-
 szczeniem fabrykę wpisaną do

REKLAMA

Studio Edukacji i Rozwoju Osobistego „IKAR”
 www.ikar.edu.pl

- ✓ Warsztaty naukowe dla dzieci
- ✓ Warsztaty techniki uczenia się
- ✓ Inne warsztaty edukacyjno-rozwojowe
- Mała grupa, domowa atmosfera
- Doświadczeni instruktorzy
- Konkurencyjne ceny

tel. (022) 353-27-73
 pon.-pt. 16.00-20.00
 Zajęcia odbywają się w Aninie

Doskonała kuchnia
WŁOSKA RESTAURACJA I WINIARNIA

otwarte: 12⁰⁰-23⁰⁰
 ul. Łukowska 17A, tel./fax: 612-15-78
 www.solipieprz.com

Organizujemy:
 przyjęcia weselne,
 bankiety okolicznościowe.

«GOCLAŃ»
 Agencja Ubezpieczeniowa
 V-Inspektoratu PZU S.A.
 ul. Abrahamama 18
 www.pzugoclaw.com

UBEZPIECZENIA
 - Komunikacyjne (PAKIETY)
 - Majątkowe
 - Firm

tel. 673-29-96

TELEFONY KOMÓRKOWE

- skup
- sprzedaż
- sim-locks
- akcesoria
- naprawy

„KRAS-PHONE”
 ul. Zamieniecka 90 paw. 311,
 Bazar Szembeka
 czynne pn.-pt. 9.00-18.00,
 sob. 9.00-14.00
 tel. 333-23-11; 0501 51 66 60

LAURENT
 salon fryzur

Tel. 813-57-28, 810-26-81
 Warszawa, Al. St. Jędzyczych 67
 PRZEDŁUŻANIE I ZAGĘSZCZANIE WŁOSÓW

MEBLE KUCHENNE
 OFERUJEMY:

- ✓ Szeroki wybór frontów drzwiowych
- ✓ Długość kształty i wymiary szafek
- ✓ Pomagamy w doborze sprzętu AGD
- ✓ Zabudowa mebli (od 1000 zł. mb)
- ✓ Krótkie terminy realizacji
- ✓ Upusty przy zakupie mebli wraz ze sprzętem AGD

ul. Abrahamama 1E tel. 671 13 31
 pon.-pt. 11-19; sob. 10-14

KREDYTY

- ✓ NIE POBIERAMY ŻADNYCH OPŁAT!
- ✓ DECYZJA W 15 MINUT!
- ✓ SAMOTNI DO 7000 BEZ PORĘCZYCIELI!
- ✓ MAŁZENSTWA DO 14.000 BEZ PORĘCZENIA!
- ✓ KREDYT DOBIERANY DLA ZADŁUŻONYCH (na spłaty innych kredytów zaciągniętych)
- ✓ DOCHÓD MINIMUM 450 ZŁ NETTO

BIURO FINANSOWE:
 Warszawa, ul. Polgonowa 3, pols. 329
 tel. 813-07-83, 0603-507-106

Pani Ordynator OIOM-u Katarzynie Domańskiej
Pani Doktor Aleksandrze Kapale
 oraz
całemu Personelowi Medycznemu i Salowemu Szpitala Grochowskiego

składam gorące podziękowania
 za niezwykle serdeczną pomoc i opiekę
 w ostatnich dniach życia

Mojej Mamy
 S.P.
DANUTY GENS
 Nie potrafię wyrazić
 swojej ogromnej wdzięczności
 Beata Bartkowska-Gens

TUSZE TONERY
 ORYGINAŁY
 ZAMIENNIKI
 REGENERACJA

JOKER tel. 810-92-30
 GRENADIERÓW 9

KSIĘGARNIA „Ściaga”
 C.H. Szembeka, 1 piętro, paw. 140

- ♦ karty walentynkowe
- ♦ kalendarze, organizery
- ♦ podręczniki, słowniki
- ♦ artykuły szkolne
- ♦ literatura piękna, lektury
- ♦ obrazy olejne

pon.-piąt. 10⁰⁰-19⁰⁰, sob. 9⁰⁰-16⁰⁰

ZAKŁAD OPTYCZNY
 Jacek i Piotr Cembrowscy
 ul. Igańska 26 tel. 424-71-06
 ul. Puławska 238 tel. 843-62-63

poniedziałek-piątek 10.30-18.30
 sobota 10.00-13.30

LEKARZ OKULISTA
ZEISS w cenie szkła krajowych!

Zakład Usług Pogrzebowych
„TOTUS”

tel. 870-34-44
 kom. 0501-208-621

PEŁEN ZAKRES USŁUG
 Warszawa, ul. Grochowska 242
 www.zup-totus.prv.pl

CAŁODOBOWO

Zakład Pogrzebowy
„NIEBO”

ul. Grochowska 285
 tel. 810-27-47 czynny całą dobę

Wawer, ul. Trakt Lubelski 157
 tel. 615-31-23 czynny 8-17

- ♦ kompleksowa obsługa
- ♦ godne warunki ostatniej postugi

P.W. **DOM POGRZEBOWY „ANIN”**
 Organizacja pogrzebów kompleksowo

- * Filia: ul. Korkowa 167 tel. 812-43-51 (8.00-16.00)
- * ul. Patriotów 349 tel. 613-08-95

CAŁODOBOWO

Mateusz Mroz burmistrzem

7. lutego Rada Pragi Południe odwołała dotychczasowego burmistrza dzielnicy Tomasz Koziański. Radni podziękowali odchodzącemu burmistrzowi, a na jego miejsce wybrali Mateusza Mroza.

Poludniowopracy radni i współpracownicy kwiatami oraz upominkiem podziękowali Tomaszowi Koziańskiemu (na zdjęciu poniżej pierwszy z prawej), który przez premiera zo-

ców, budową boisk szkolnych, likwidacją struktur „mieszkańcowej osmiornicy”, inicjatywą budowy pomnika inż. Kazimierza Szpotkańskiego i inscenizacją Bitwy pod Olszynką Gro-

Praga Południe, zdecydowana większością głosów, został wybrany Mateusz Mroz, dotychczasowy wiceburmistrz, nadzorujący pracę wydziałów kultury, ochrony środowiska i lokalnego. Mieszkańcom Pragi Południe dał się poznać jako rozumiejący ich problemy, często działający w terenie, mentor lokalnej kultury, lobbysta Pragi Południe w Mieście i jednostkach podległych Urzędowi m.st. Warszawy.

Po wyborze burmistrza wotkowa sesja rady przybrała burzliwy przebieg. Radni nie mogli porozumieć się, co do wyboru jego zastępców. Sesja została przerwana w trakcie głosowania nad kandydaturami na wiceburmistrzów. Samorządowcy zaakceptowali Antoniego Stradomskiego (dotychczasowego naczelnika wydziału sportu), a odrzucili osoby Macieja Czajkowskiego (dotychczasowego wiceburmistrza) i Michała Rzemieniewskiego (doradcy sekretarza stanu w ministerstwie edukacji). Waży się losy czwartego zgłoszonego przez burmistrza Mateusza Mroza kandydata – Krzysztofa Wieczorka, który do tej pory pełnił funkcję zastępcy burmistrza. Obrady będą kontynuowane w czwartek 16. lutego br. **rosa**



stał powołany na stanowisko Wojewody Mazowieckiego, za pracę w praskim samorządzie. Jego kadencja zapisała się m.in. powstaniem nowoczesnego Wydziału Obsługi Mieszkań-

chowską. Rada podziękowała także za współpracę Arturowi Brodowskiemu, dyrektorowi ZGN-u, który awansował na burmistrza dzielnicy Śródmieście. Nowym szefem dzielnicy



Mateusz Mroz z Pragą Południe związany jest „od dziecka”. Urodził się w domu przy ul. Walecznych, gdzie do tej pory mieszkają jego rodzice. Chodził do przedszkola przy ul. Dąbrówki, a potem do podstawówki przy ul. Angorskiej. W 1984 r. ukończył naukę w klasie matematyczno-fizycznej liceum im. Adama Mickiewicza. Następnie, na Wydziale Geologii UW, zrobił specjalizację z ochrony środowiska. Pracował m.in. w ministerstwie środowiska, Krajowym Zarządzie Parków Narodowych, a także w telewizjach RTL 7, TVP i PULS. Burmistrz Mateusz Mroz jest bezpartyjnym 40-latkim.

Groźna kładka

Zażęci odśnieżaniem dachów, nie zauważamy, że nieszczęścia niekoniecznie muszą wiązać się tylko z nadmiernym śniegiem nad głową.



Od lat w Warszawie tyka bomba zegarowa z opóźnionym zapłonem. Podłożona jest pod zardzewiałe, rozpadające się kładki nad dwupasmowymi arteriami.

Wszyscy pamiętamy doraźną akcję naprawy kładki dla pieszych ponad Aleją Stanów Zjednoczonych przy Międzyborskiej, kładka zaczęła zbytnie wysokimi tirami już ledwo się trzymać. W fatalnym stanie jest również kładka nad ul. Ostrobramską na wysokości ul. Grenadierów (na zdjęciu). Jak dobrze przyłożył ucho, słysząc jak „kąsa” ją korozja. Tu niestety też mamy potencjalne zarzewie nieszczęścia... **(t)**

REKLAMA

Salon partner Orange Warszawa ul. Fieldorfa 10 tel. 0 22 613 99 73

Otwarty w godzinach poniedziałek - piątek 10.00 - 19.00 Sobota 10.00 - 15.00

Link

więcej rozmów dla Twojej firmy

Orange dla Firm

Służba wymaga wynalazczości i mądrego czasu na rozmowy. Orange rozumie potrzeby Twojej firmy i dlatego w nowych planach taryfowych damy Ci tyle czasu, ile potrzebujesz. Dzięki usłudze Bezpłatne Rozmowy dla Firm możesz rozmawiać ze swoimi pracownikami i partnerami biznesowymi tyle, ile chcesz, bez ograniczeń. Szanujemy czas Twojej firmy i dlatego gwarantujemy Ci najwyższą jakość obsługi 24 godziny na dobę, 7 dni w tygodniu.

wyber ofertę Orange dla Firm

przyszedł jest jana, przyszedł to Orange

orange

REKLAMA

rapida
Proste rozwiązania finansowe dla Ciebie

NOWE POŻYCZKI GOTÓWKOWE W TWOIM MIEŚCIE!

Błyskawiczna decyzja bez zbędnych formalności
Pożyczki od 3 000 do 15 000 zł na okres od 1 roku do 3 lat
Atrakcyjne oprocentowanie
Ubezpieczenie gwarantujące ochronę Pożyczkobiorcy i jego rodziny

Zadzwoń
0801 24 24 24

Oddział Rapida: Al. Stanów Zjednoczonych 81 A, 04-028 Warszawa tel.: 022 531 5000

MARO
DOKNA DRZWI PARAPETY

OKNA
TYLKO W ZIMĘ
RABAT 40%

aluplast®
SCHÜCO
Bruggen

- Drzwi zewnętrzne, wewnętrzne, AL.
- Rolety
- Żaluzje
- Parapety

RATY 0%

ul. Patriotów 237
tel./fax 615-68-27 tel. 615-40-40
e-mail: oknamaro@wp.pl
www.oknamaro.pl

SKLEP „O KUCHNIA!”

- meble polskich i niemieckich producentów
- sprzęt AGD SIEMENS
- szaflony Neves, STANplus+
- garderoby

GOŁCZĄW, ul. Meissnera 1/3 (rog Fieldorfa)
tel. 673-28-91; 0602-353-624

ZITKAR
KUCHNIE

03-994 Warszawa, Wał Miedzeszyński 646 (2 hangar dawne lotnisko na Gołczawiu)
tel. 022 617-22-35; fax. 671-98-12
www.ZITKAR.com.pl

- Drzwi
- Płyty meblowe OSB
- Błaty kuchenne
- Akcesoria meblowe
- Drzwi przesuwane
- Panele podłogowe Krono Original
- Cięcie na wymiar
- Okleiny PCV
- Meble kuchenne
- Meble przedpokojowe
- Szafy wnękowe
- do samodzielnego montażu
- Wycinanie luków, otworów

cityschool

TELIC
The International Language Center

TAKŻE METODĄ CALLANA

**ANGIELSKI
HISZPAŃSKI
NIEMIECKI**

W LUTYM
BEZPŁATNE LEKCJE

699 ZŁ - 60 godzin w semestrze
- 50% lekcji z native speakers
- przygotowanie do FCE i matury
- wystawiamy świadectwa MEN

ANGIELSKI DLA DZIECI 399 ZŁ
30 godzin w semestrze, podział na grupy wiekowe 8-10, 11-13, lektorzy sprawdziłi w nauczaniu dzieci systematyczne opiniowanie postępów dziecka

ul. Dąbrowskiego 6 tel. 644 555 4

Jelonki
Ul. Borowej 6/9 tel. 666 0 444

Decyzją ministra spraw wewnętrznych i administracji na wniosek komendanta głównego Policji na stanowisko komendanta stołecznego Policji powołano podinsp. Jacka Kędziórę.

Komenda Stołeczna Policji rozpoczyna nową tradycję – uroczystość przekazania nie tylko obowiązków, ale i sztandaru, który jest symbolem najwyższych wartości. Uroczystość przekazania sztandaru nowemu komendantowi odbyła się 2 lutego br. na



dzieńni Muzeum Narodowego w Warszawie. W najważniejszym momencie uroczystości nadinsp. Ryszard Siewierski i zastępca Komendanta Głównego Policji przekazał sztandar podinsp. Jackowi Kędziórze. Podinsp. Jacek Kędzióra od 17 listopada ub. roku pełnił obowiązki komendanta stołecznego Policji.

Inspektorzy budowlani i strażnicy miejscy rozpoczęli kontrolę dachów obiektów użyteczności publicznej i ponad czterystu innych budynków. Kontrola okazała się jak najbardziej potrzebna.

Śnieg zalega na dachu szkoły przy Niskiej. Wynik pomiaru - dwudziestocentymetrowa warstwa śniegu. Zatrudnienie specjalistycznej firmy to duży koszt, ale dziś już nikt się z tym nie liczy. Inspektorzy byli też w dużych centrach handlowych.



Straż i inspektorzy sprawdzili w Warszawskim Centrum EXPO przy Prądzyńskiego nie tylko grubość warstwy śniegu na dachu. Wojewódzki Inspektor Nadzoru Budowlanego ukarał właściciela - za brak kompletnego dokumentów z przeglądów technicznych.

Z MIASTA

nicznych. Kontrola tego obiektu jest bardziej szczegółowa ze względu na powroźniejszą hal. Właściciele Warszawskiego Centrum EXPO - są także właścicielami hali w Chorzwie, która uległa katastrofie - mówią inspektorzy.

Na Pradze Południej, przy Szkole Podstawowej nr 215, na ulicy Kwatery Głównej 13, prowadzone są prace przy budowie nowego basenu. Zostanie on otwarty w połowie 2007 roku i będzie drugim - po „Wodniku” - największym basenem w dzielnicy. Przy Szkole Podstawowej nr 215 istniał mały basen z lat 60. Od dawna nie spełniał on jednak podstawowych norm sanitarnych ani bezpieczeństwa.



W miejscu starego basenu zostaną zbudowane dwie nowoczesne niecki. Jedna, mniejsza - o wymiarach 8,25 na 12 metrów - będzie przeznaczona głównie do celów szkoleniowo-rekreacyjnych. Druga zaś będzie spełniała normy typowego basenu sportowego. Będzie miała wymiary 12,5 na 25 metrów, co oznacza, że będzie w basenie tym można zorganizować pływać 25-metrowych torów pływackich, o głębokości od 1,2 do 1,8 metra.

Przy basenach powstanie nowoczesne zaplecze, w którym znajdą się sanitariaty, przebieralnie, a także sale do ćwiczeń aerobiku oraz siłownia.

Do centrum miasta nie można dotrzeć Wistostradą, bo zawaliły się znajdujące się nad nią estakady... Obyśmy nigdy nie musieli patrzeć na taki czarny scenariusz, który niestety jest prawdopodobny.

To samo dotyczy kładek dla pieszych. Na wymianę lub modernizację najbardziej zagrożonych obiektów potrzeba minimum pięciuset milionów złotych.

Teraz priorytetem ZDM-u jest Trasa Toruńska i jej wadukt. Inne obiekty np. przy Andersa czy Powązkowskiej muszą jeszcze poczekać. Korozja warstwy izolacyjnej, pęknięte sufity, filary - zdaniem ZDM-u, to nie powód, by zabraniać ruchu.

Po kontrolach dachów przyszedł czas na kontrolę balkonów. Przeglądy są konieczne - alarmują służby miejskie i wojewódzki konserwator zabytków. Mróz może uszkodzić konstrukcję balkonów, szczególnie, jeśli są one wykonane ze stali i betonu. W fatalnym stanie są nie tylko balkony w zabytkowych kamienicach (na zdjęciu). Usterki zdarzają się także w nowych budynkach. Zagrożeniem są również zwisające sple.

Podczas zimowej, zmiennej aury, zamarzająca woda może rozruszać beton i powodować zagrożenie. W złym stanie technicznym są szczególnie balkony na Pradze i w Śródmieściu, w zabytkowych, przedwojennych kamienicach.



Ich remonty są wykonywane najczęściej przy odnawianiu elewacji. Tymczasem, jak mówi Wojewódzki Konserwator Zabytków - jeśli balkony grożą zawaleniem i są niebezpieczne dla przechod-

niów, prace zabezpieczające powinny być przeprowadzane tak szybko jak to możliwe. Groźne są nie tylko balkony starych budynków. Zdarza się, że z powodów wad konstrukcyjnych trzeba zabezpieczać nowe wybudowane loggie. A takie są najczęstsze błędy konstrukcyjne - mówi profesor Szulborski. Coraz częściej zdarza się, że nowe wybudowane balkony trzeba zabezpieczyć - tak jest między innymi przy Sobieskiego. Szkoda, że moda zwycięża ze zdrowym rozsądkiem i prawami fizyki.

Oczekiwana od lat 60-tych trasa wjazd bez sznasa na szybką budowę. Tym razem chodzi o Trasę Tysiąclecia - rozpoczęcia inwestycji nie będzie ani w tym, ani w przyszłym roku.

Jak dobrze pójdzie może w 2008 roku. Najważniejsza arteria łącząca północ z południem prawobrzeżnej Warszawy będzie teraz projektowana. ZDM ogłasza przetarg na jej koncepcję architektoniczną. Z południa na północ Pragi można przejechać tylko wzdłuż Wisły, albo Grochowską i Targową. Zaniebania sięgają lat sześćdziesiątych, kiedy planowano budowę waduktów Trasy Tysiąclecia przy Dworcu Wschodnim. Dla praskich kierowców to prawdziwa gehenna. Ostatnio cała Praga została sparalizowana, kiedy na skrzyżowaniu Płowieckiej z Ostrobramską wywróciła się jwojskowa ciężarówka z amunicją. Kierowcy nie mieli żadnej możliwości ominięcia newralgicznego skrzyżowania. Praga korykuje się przez tory i węzły kolejowe, gdzie można zobaczyć takie sytuacje...

Trasy objazdu - jak ta na Chłopickiego - przypominają raczej dukt dla furmanek. Kiedy kierowcy przejadą z Ronda Wiatraczna w stronę Zabranieckiej i dalej na Targówek? Nie wiadomo. Przypuszcza się, że pierwszy odcinek Trasy będzie gotowy po 2010 roku.

W niedzielę 19 lutego br. o godz. 10.15 w Ośrodku Edukacji Kulturalnej S.B.M. „Grenadierów” przy Al. Stanów Zjednoczonych 40 odbędzie się spotkanie bez biletu z Uzdrowicielem Clivem Harisem. (ab) (mkp)

Zaproszenia dla mieszkańców

■ **Centrum Promocji Kultury Praga Południe ul. Grochowska 274 (wejście od Kamionkowskiej) 09.02. godz. 18.00 – Liśty do Emily...** – spotkanie z siedlecką poetką i balladą Eugeniusza Kasjanowicza i Elżbiety Sierakowskiej. Prowadzenie: Jan Zdzisław Brudnicki. **11.02. godz. 17.00 – Czy między nami... poezja?** – walentynkowa biesiada literacka z udziałem Agnieszki Stodolskiej, Katarzyny Sioćko, Piotra Goszczyńskiego i Piotra W. Rudzkiego. Prowadzenie: Jan Zdzisław Brudnicki. **13.02. godz. 18.00 – Klub Klezmera** na wieczór muzyczny zaprasza Janusz Mirecki. **14.02. godz. 18.00 – Powiedz mi, jak mnie kochasz** – koncert walentynkowy w wykonaniu Cezarego Nowaka – poezje, Niny Czerkies – śpiew, Anastazji Czerkies – fortepian i Ignacego Grzelązki – wiolonczela. **16.02. godz. 18.00 – Ot, kabaret** – autorski program Ryszarda Makowskiego z udziałem Macieja Rybińskiego. **17.02. godz. 18.00 – Praska Fala Dźwięku** – koncert unplugged. Zagrają: Jane Doe, Signal To Noise Ratio, The Mortimers oraz goście Fali. **19.02. godz. 16.00 – Dłaczego Kopciuszka** nie chce się z mną bawić? – bajka dla dzieci w wykonaniu aktorów krakowskiego Teatru Lajkonik. Bilety w cenie 3 zł.) **20.02. godz. 18.00 – Słowo po słowie, nuta po nucie** – młodzi z poezją i balladą. Prezentacja z udziałem Pauliny Studzinskiej i poetki i balladzystki oraz jej koleżanek i kolegów. Prowadzenie – Jan Zdzisław Brudnicki. **23.02. godz. 19.00 – Wernisaż** wystawy malarstwa Marii Sawickiej-Biczycy. **24.02. godz. 18.00 – Z cyklu „Migdały i pomarańcze – pieśni o miłości...”** – koncert pt. „Noche latina”. Pieśni Ameryki Łacińskiej w wykonaniu zespołu Anya w składzie: Anna Jagielska – śpiew, gitara, Joanna Gattiejewska – flet, Michał Pindakiewicz – gitara i Jerzy Cembrzyński – kontrabas. **Bulwar Stanisława Augusta Park Skaryszewski im. I. J. Paderewskiego 25.02 (sobota) godz. 15.00 – PLENEROWA INSCENIZACJA BITWY O OLSZYNKĘ GROCHOWSKĄ W JEJ 175 ROCZNICE. 26.02. godz. 16.00 – Z cyklu „Podróże” – Mongolia – w kraju Czngyz Chana. Pokaz slajdów i prelekcja Katarzyny i Andrzeja Mazurkiewiczów. **27.02. godz. 18.00 – Tylko miłość** – wieczór zając miłosnej. Wiersze – **Jola Nova-Skrzeczkowska, recytacja – Edyta Jungowska. 15. 22.02. godz. 17.00 – Wieceorki taneczne.** Bilety w cenie 8 zł. ■ **Klub Kultury „Anin” – 10.02. godz. 17.00–18.00** Impreza z okazji Dnia Babci i Dnia Dziadka – uroczysty program przygotowany przez dzieci w ramach zajęć w Świetlicy Socjoterapeutycznej; **11.02. godz. 15.00 – 16.00** Spektakl teatralny dla dzieci pt. „Mieszkańcy Błękitnej Wody” w wykonaniu aktorów: Gracyna Zgierskiej i Barbary Nowak. **18.02. godz. 20.00–6.00** Kostiumowy Bal Karnawałowy dla dorosłych. **24.02. godz. 18.00–21.00** Otwarcie wystawy fotograficznej o Lwowie pn. „Impresje Lwowskie” autorstwa Ryszarda Wydyńskiego. ■ **Klub Kultury „Marysin” – 14.02. godz. 16.00.** „Walentynki” w klubie – gry i zabawy; **23.02. godz. 16.30** Tłusty czwartek w klubie – gry i zabawy. ■ **Klub Kultury „Aleksandrów” – 11.02. godz. 20.00** Zabawa karnawałowa dla mieszkańców; **15.02. godz. 11.00** „Życie i twórczość Adama Mickiewicza” wykład dla dzieci szkolnych wygłosi historyk sztuki i dziennikarz Diana Ostrowska; **18.02. godz. 18.00–22.00** Zabawa Walentynkowa; **23.02. godz. 13.30** Polska tradycja Ludowa „Tłusty Czwartek” ■ **Klub Kultury „Falencia” – 15.02. godz. 17.30** „50 lat w filmie dokumentalnym” cz. III spotkanie z reżyserem Robertem Stando oraz prezentacja jego filmów: „Ojcowie i dzieci” (1963); „Świat zabity deskami” (1961); „Czarna góra i siłaczka” (2003) wieczór filmowy w ramach „Małej akademii kina”; **22.02. godz. 17.30 – Podgrodzie Falency – Rogatki Warszawy** – prezentacja Uniwersytetu Ludowego w Julianowie. ■ **Dom Kultury „Wygoda” – 15.02. godz. 11.00–12.00** Filmoteka dla każdego człowieka film dla szkoły; **16.02. godz. 18.00–20.00** – koncert muzyczny zespołów dziecięcych i młodzieżowych z Domu Kultury „Wygoda”; **18.02. godz. 11.00 – 15.00** filmoteka dla każdego człowieka – maraton filmowy; **23.02. godz. 18.00–20.00** – spotkanie seniorów – wieczór autorski Stanisława Choinskiego promocja nowego tomiku poezji pt.: „Doczesność” w wykonaniu aktora scen warszawskich Andrzeja Ferency. ■ **Klub Kultury „Zastów” – 27 i 28.02. – X Przegląd Piosenki Dziecięcej i Młodzieżowej „Rozśpiewany Wawer”** – przesłuchania.**

REKLAMA

BUDNER ZARZĄDZANIE NIERUCHOMOŚCIAMI

Wspólnoty mieszkaniowe Właściciele Nieruchomości komercyjne

ZAPEWNIAMY PEŁNĄ OBSŁUGĘ: prawną eksploatacyjną logistyczną techniczną finansową

Budner Sp. z o.o., 00-444 Warszawa, ul. Górnosińska 3a tel. 022 622 85 02 w 101, fax. 022 625 55 88 www.budner.pl e-mail: budner@budner.pl

SERWIS samochody różnych marek

AUTO WIS ul. Karczewska 18a www.autowis.com.pl 8135175 6120466

INSTALACJE SANITARNE hurt detal

- grzejniki / rury i kształtki / wkłady kominowe / pompy ciepła
- kotły gazowe i olejowe

GENY PRODUCENTA

BAPLAST ul. Br. Czecha 19 tel. 815-26-65 RATY!!! LUKAS

PANELE – DRZWI

- BARLINEK – deska podłogowa
- panele podłogowe
- panele ściennie
- panele PCV zew. i wew.
- drzwi wew. i zew., harmonijkowe
- parapety wew. i zew.
- kasetony sufitowe, rozety, maty
- karnisze, schody, tralki, poręcze
- listwy drewniane, MDF i PCV

- TEMAR - MICHALIN-JÓZEFOW ul. Zamiatna 13 (od ul. Granicznej); tel. 789 59 62, 789 61 07

KOLBIEL ul. 1-go Maja 29, tel. (025) 757 34 73

ZAPEWNIAMY TRANSPORT RATY

CZYNNY: PN.-PT 9.00-18.30, SOB. 9.00-15.00

SKLEP MEBLOWY START

ul. Modlińska 190 (budynek STENDA) tel. 510-36-66

JUŻ W NOWEJ SIEDZIBIE

- meble pokojowe z najlepszych fabryk
- regaly – na zamówienie – dowolny kolor i układ segmentów
- zesławy wypoczynkowe, kanapy, sofy
- meble pojedyncze – stoły, stoliki, szafki, biurka itp.

SPECJALNE ZNIŻKI DLA CZYTELNIKÓW „MIESZKAŃCA”

Żarty żartami

Dawniejsze sklepowe (wyłącznie te nieuczciwe) miały dobre! Rzuciły towar z impetem na rozlekaną wagę i błyskawicznie go zdejmowały, zanim klient zauważył, czy na szalce leży 15 czy 20 deko. Towar często dzielono po uważaniu. Jako „schab z kością” dostawało się „schabową kość z ochłapkami mięsa”. Bo, jak wrzeszczały pyskate sklepowe, „do domu se tego nie zabieraj, towar sprzedaje masza, a jak się nie podoba to juczka mi stąd!”.

Ale czasy się zmieniły i teraz nie klient biega za towarem tylko kupiec za klientem, by zachęcić do wydawania pieniędzy właśnie u niego, a najlepiej – na to, co mu zalega w magazynie.



Ważny takiego Géanta. Żeby zachwalać tańsze towary, wydaje tygodniową gazetkę, a produkty objęte promocją, wystawia w środkowej alejce. Klienci szybko przyzwyczaili się i, nawet bez gazetki, śmiało sięgają po produkty z „promocyjnej” alejki. Decydują się na nie bez sprawdzania czy faktycznie są takie tanie. Bo klient ufa swojemu sklepowi, lubi wejść do dobrze zaaranżowanego sklepu i bezbłędnie tra-

fić do potrzebnych produktów, skorzystać z obniżek cen nie porównując ich nawet z innymi. Jeśli napisali w gazetce, że ryż X jest w rewelacyjnej cenie i ustawili go w „promocyjnej” alejce, klient nawet nie pomyśli, żeby sprawdzić,

jak ta cena ma się do ceny takiego samego ryżu innych producentów. A szkoda. Nie zawsze „promocyjny” znaczy „tańszy”. Choćby ostatnio, w Géencie: wśród promocji, z atrakcyjnie wymalowaną ceną stał sobie ryż, sporo droższy od innych, podobnych, kilka regalów taniej. Ile osób, nie sprawdzając cen tej „okazji” ulokowało w ich kasach pieniądze, które

nie musiały być wydane? Podejrzywam, że bardzo wielu. Podobnie, gdy cena towaru na półce różni się od tej przy kasie, oczywiście nie na korzyść klienta! Drobny grosik rzy kilkadziesiąt kas w sklepie razy kilkuset klientów dziennie w każdej kasie razy trzydzieści dni w miesiącu – taki zysk idzie w miliony, to dobry plaster na sumienie handlowców.

Dopóki nie zaczniesz sprawdzać daty ważności produktów i ich ceny, także „promocyjne”, jesteście łatwym łupem do oszukania.

Prażenie śmiały się z „reklamą” Carrefoura u zbiegu Zamieniowej i Łukowskiej, która informowała o „promocji” na mięso: wyraźna cena opiewała na 7,99 zł za kilo, a ta druga informowała, że ten towar można nabyć na raty. Niewyśokie, tylko 99,90 zł miesięcznie...

Ech, kliencie. Cheeś się śmiać – śmieć, ale oskubać się nie zwól.

„Obok zagłady”



W tym wspaniałym albumie „Praga – Prawa strona Warszawy” (Wydawca: Przedsiębiorstwo Rozwoju Warszawy Holding Wars S.A.), o którym to albumie już miałem okazję w „Mieszkańcu” pisać, znajduje się rozdział pt. „Obok zagłady”. Składa się on z siedmiu stron zdjęć i krótkiego tekstu Hanny Harasimowicz, która jest redaktorem całego w ogóle albumu. Warto zacytować ten tekst w całości, on bowiem wszystko wyjaśnia.

„Warszawa lat 1943 i 1944. Na zdjęciach anonimowego niemieckiego fotografa nie ma żołnierzy w mundurach, aresztowani i łapanek, zgłiszczy żydowskiego getta, ludzkiego strachu i śmierci. Na ulicach okupowanego przez Niemców miasta toczy się zwyczajne życie. Szokuje zderzenie wiedzy o tym, co działo się w Warszawie w latach 1943 i 1944 z tym, co przedstawiono na fotografiach. Na targowej, przed księgarnią Gebethnera i Wolffa roześmiani chłopcy handlują podręcznikami. Drewnianymi chodnikami mostu Kierbedzia warszawczacy przetrapiają się na prawy brzeg Wisły. Idąc od strony Wybrzeża Kościuszkowskiego widzą jeszcze kościół św. Floriana, zabudowania szpitala praskiego, nowy, wybudowany po 1923 roku, dworzec stacji. Stąd kolejka wąskotorową warszawczacy wyprowadzą się do Karcewa, gdzie Warszawa zaopatrywała się w mięso i do Jabłonn, w której okolicach rozlewano bimber. W leśnictwie idą na plażę do Świdra, skąd wracają ostatnim pociągiem przed godziną policyjną. Ale to tylko fragment praskiego obrazu Warszawy, widzianej obiektywem niemieckiego żołnierza. W 1944 roku kościół św. Floriana został zniszczony. Przeszła istnieć stacja kolejki wąskotorowej Most. Zniknęła też neogotycka kaplica szpitala praskiego. Zaś na drugim brzegu rzeki tragicznie zginęło całe miasto”.

Zdjęcia nieznanego fotografa, potwierdzają ten opis. Ów drewniany chodnik mostu Kierbedzia zapełniony jest ludźmi zupełnie przyzwyczajonymi do trudnych warunków. Kobiety wprawdzie nie mają na nogach pończoch, ale najwidoczniej jest to letni dzień, a więc taki brak nie dziwi. Stacja Most z wyglądu czysta, kościół św. Floriana – normalny, a domy przed nim nienaruszone. Na zbliżeniu stacji, tłumek ludzi przed nią – spokojny, wagony dobrze utrzymane, pełne, ale bez jakiegoś horrendalnego ścisła. Na wagonach wprawdzie napisy „Deutsche Eisenbahnen Ost” „Niemieckie Koleje Wschód”, ale i napisy głoszące po polsku „Warszawskie Koleje Wschodnie”. Przed Gebethnerem i Wolffem dzieciaki są rzeczywiście roześmiane, a także zupełnie dobrze ubrane. Sztydł Gebethnera i Wolffa nie widać, bo jest on najwidoczniej umieszczony wyżej, ale za to widać całkowicie polski sztydł innego sklepu: „Kupno – Sprzedaż – Wyróbów żydów – srebrnych – Żegarków - Budzików”. Ze zdjęć więc owego niemieckiego anonimowego fotografa ktoś niezorientowany gdzieś na Zachodzie mógł naprawdę uwierzyć, że w okupowanej Polsce panuje prawdziwa idylia, może od czasu do czasu zakłócana jakimś drobnym incydentem. A przecież tuż obok działy się rzeczy straszne.

Niemcy umieli wykorzystywać takie manipulacje, zwłaszcza w pierwszym okresie okupacji. W książce historyka Józefa Lewandowskiego pt. „Śweczki wkład w Polski Ruch Oporu w czasie okupacji niemieckiej 1939 - 1942”, opisany jest przypadek szczególnego niemieckiego cynizmu. Oto na Zachodzie – pisze Lewandowski - „ukazywały się zaraz po wkroczeniu wojsk niemieckich do Warszawy we wrześniu 1939 roku materiały wymyślone przez ludź Goebbelsa, którzy twierdzili, że dopiero po okupacji Polski ZAPEWNIONO ŻYDOM DOSTATECZNĄ OCHRONĘ PRAWNĄ”. Bo przecież – twierdzi Goebbels – wiadomo, że w okresie międzywojennym Polska była antysemitką!

Teraz już prawda o pomocy udzielanej przez Polaków Żydom w czasie okupacji – pod niestanną groźbą własnej śmierci – przebijają się na Zachodzie. Polacy bowiem, w tym warszawczacy i prażanie umieli wykorzystywać swą względnie lepszą sytuację „po stronie aryjskiej”, także do ratowania Żydów.

Zygmunt Broniarek

Co tam panie na Pradze...

Białe szaleństwo

– Patrz pan panie Eustachy, tyle ludzi, tyle ludzi ... Pan Kazimierz: Główna był naprawdę smutny.
– Fakt. Własnym oczom nie wierzył.
– I przez co? Przez śnieg!
– Czy to oni nie mogli przyjechać do nas, do Falenicy. Tu też przecież, co kto chce: krymki, miewki, perukarze, pawiki, kariery, pocztowe ... I nic na leń nie zleci, bo na świętem lufcie ...
– Coś pan panie Eustachy, przecież zima. A poza tym to wystawa była. Goście nie będą po bazarze chodzili ...
– Co racja, to racja. Ale wiesz pan – człowiek próbuje jakoś sobie z tym poradzić. Żebym miał krew, to bym na Saskie pojechał i im oddał ... Dla podkreślenia, że nie rzuca słów na wiatr, pan Eustachy Mordziak huknął się w okutaną rękawicę kapotę przy.
– Co pan znowu bredzisz, krwi pan nie masz?
– Oj panie Kazimierz, niby z pana kumaty facet, a nieraz jak pan co powie, to jakby pan nie z Grochowa był. Krew to ja mam i owsem, tylko nikt nie zbadal, czego w niej więcej: krwi, czy tego, co ja wiem, a pan powinienes się domysleć ...
– O to panu się rozchodzi... No, ale panie Mordziak, z największym, jak to mówią, nieszczytem człowiek musi się jakoś ułożyć. Ważne, żeby coś podobnego się nie powtórzyło.
– A wiesz pan, może tak być. Dajmy na to jak Grochów długi i szeroki dachy odśnieżają. Kiedy to kogo obchodziło? Napadalo, to napadalo. Przyjdzie wiosna, to stopi.
– Rzeczywiście, sam widziałem, jak ze szkoły na Boremłowskiej dwóch goście łopaliśmy śnieg zrucado. Pan też pewnie zarobisz teraz parę groszy, bo jak jest robota, to jest i kasa... Ku zaskoczeniu pana Główny, pan Eustachy nie posiadł się z oburzenia.
– Coś pan, ja nie tańczy. Oczy nie te. Najpóźniej w trzeciej minucie w dół na mordę bym zleciał. Ale, żebym tak całkiem z tego nie miał, też powiniem nie moge. Pilnuje chłopaków, co się najmuje. Ja jestem na dnie, oni na górze, a razem przy kasie. No,



a potem – do pani Krysi, po procenty. I jakoś te zime przetrzymamy, w mordę jeża.

– Są jeszcze chodniki...
– Nie widzisz pan, co się dzieje. Faceci parkować nie mają gdzie, bo przy tym takie, że po parter. Nawet na Grochowskiej nigdy tak nie było, jak w tem roku. A idź pan na te boczne ulice – po kostki, panie. Straży się narobiło, to dopinawca nie ma komu. Te kobity chodzą se, jak te łanie: kurka dopasowana, spodniki na każdym detalu lebie jak trzeba, czapeczka na głowie, kosmyk spod czapeczki, puderek – śmieerek, szmineczka – mineczka, bierz mnie, gryź mnie... A pogonić do uprzątnia śniegu nie ma komu. Kiedyś był tu dzielnicowy. Zeberko go nazwali, bo mu łobuziaki zebra uszkodził. Za Zeberki, panie Kazimierz, nie było mowy, żeby chodniki przed posesjami były niezamiecione.

– Cóż, panie Mordziak, byli czasy, przysły nowe. Dlatego proszę pana: o tem Zeberce, to niech pan obym nie opowiada, bo jeszcze zrobia z pana wroga demokracji i miłośnika słusnie minionego reżimu.

– Ze co proszę ...
– Nic, panie Eustachy, nic. Tak mi się tylko powiedziało. Zdrówka życzę.

Notował: Szaser

REKLAMA

ZAKŁAD POGRZEBOWY „GENITA” Kurowscy
Służymy pomocą przez całą dobę
Warszawa ul. Korkowa 167
tel.: 613-24-42
Całobodobowo 0-602-398-417
Warszawa al. Komandosów 34
tel.: 612-86-32
Całobodobowo 0-604-216-738

MIESZKANIEC CZASOPISMO SPOŁECZNO-SAMORZĄDOWE
Redaguje: zespół dziennikarzy przy współdziałaniu mieszkańców.
Redaktor naczelny: Wiesław Nowosielski
Zdjęcia: Leszek Pogorzelski
Redakcja: ul. Grenadierów 10
04-062 Warszawa
tel./fax 613-43-93
e-mail: redakcja@mieszkaniec.pl
Internet: www.mieszkaniec.pl
Wydawca: P.W.U. „Varia”
ul. Grenadierów 10, 04-062 Warszawa
tel. 810-64-12, tel./fax 813-43-83
Ocekujejmy na Państwa od poniedziałku do piątku w godz. 9.00-17.00.
Materiałów nie zamówionych nie zwracamy. Zastrzegamy sobie prawo skracania nadsyłanych tekstów.
Za treść ogłoszeń, listów do redakcji i art. sponsorowanych (AS) redakcja nie odpowiada.
Przygot. druk: MAWA Press 870-71-35
Druk: „ODDI”, tel./fax (0-48) 613-31-88

SKOK STEFCZYKA
Jeżeli: prowadzisz własną działalność gospodarczą, dysponujesz biurem (lokałem),
zostań Agentem SKOK im. F. Stefczyka działającym na terenie Rembertowa, Wawra, Sulejówka, Międzyzlesia, Anina, Starej Miłosnej i wybranych dzielnic Warszawy.
Oferujemy współpracę w zakresie sprzedaży pożyczek i kredytów w oparciu o umowę agencyjną oraz wynagrodzenie prowizyjne zależne od wyników sprzedaży.
Zapewniamy pomoc marketingową (wizualizacja agencji, materiały reklamowe, reklama w prasie) oraz merytoryczną (szkolenie wstępne, stała opieka Kierownika Regionalnego).
Od kandydatów oczekujemy:
• min. średniego wykształcenia,
• komunikatywności, operatywności,
• niekaralności,
• wyłączności w zakresie sprzedaży kredytów, pożyczek
Doświadczenie w sprzedaży bezpośredniej usług finansowych mile widziane.
Osoby zainteresowane prosimy o przesłanie zgłoszeń (list motywacyjny, CV, informację o posiadanym lokalu) w terminie 10 dni od daty ukazania się ogłoszenia na adres:
SKOK im. F. Stefczyka
Biuro Dyrektora Regionu
Ul. Św. Barbary 1
00-686 Warszawa
Telefon (022) 6967680

POZNAJ UROKI KRYNICY-ZDRÓJU Sanatorium Uzdrawiskowe Żgoda
zaprasza na:
Udany wypoczynek w górach!
14 dniowe pobyty w cenie już od 896 zł!
27.02 – 12.03 14.03 – 27.03
29.03 – 11.04 13.04 – 26.04
Oferujemy: noclegi w pokojach z łazienkami, znakomite wyżywienie, bogaty program kulturalny oraz szereg atrakcyjnych. W pobliżu lodowisko i wyciąg narciarskie oraz inne atrakcje!!!
www.krynica.com.pl/zgoda/
Rezerwacja: tel. (018) 471-20-76, 471-56-35

Licencjonowany Zakład Produkcyjny PRODUCENT OKIEN PCV I ROLET
Biuro Handlowe: Warszawa, ul. Zamienińska 76, tel./fax. 879-89-54
Miej fantazję - łap okazję! RABAT ZIMOWY 35%
OKNA PCV
☞ Żaluzje
☞ Roletki materiałowe
☞ Maskiery
☞ Verticale
RABAT 45%
MONTAŻ GRATIS
tel./fax 879-89-54

LEKARZ JUŻ DZIŚ UMIE CI POMÓC

Chcesz Pomóc swojemu dziecku? Uczniowi lub już studentowi. Chcesz, aby łatwiej się koncentrowało, miało lepsze wyniki w nauce? Masz problemy z zachowaniem dziecka w wieku przedszkolnym, szkolnym? Jest nadpobudliwe, niespokojne, nieskoncentrowane? Nie słyszy, kiedy je o coś prosisz? Łatwo się męczy? Ma problemy z moczeniem nocnym?

Czy przygotowanie domowe do lekcji przebiega za wolno? Czy, w trakcie przepisywania w szkole dostaje złe oceny, choć w domu znało materiał? Czy jako student cierpisz na tremę? Czy masz mniejsze sukcesy niż na to zasługujesz? Czy chcesz przyspieszyć proces uczenia się i przyswajania wiedzy?

TO NIE WSTYD! Według WHO każde czwarte dziecko na świecie ma problemy z nadpobudliwością, z uczeniem się lub zachowaniem! Na pewno szukasz profesjonalnej pomocy!!!

Ważne jest badanie lekarskie, ponieważ niekiedy za problemami z koncentracją, agresją, nieuwagą mogą się kryć choroby neurologiczne i to trzeba koniecznie wykluczyć

Dziś już lekarze potrafią pomóc Twemu dziecku metodami bezlekowymi.

To ważne! Ponieważ każdy lek podany dziecku ma negatywny wpływ na jego rozwój psychofizyczny i ma zawsze działania uboczne!!!

Nasi lekarze najpierw dokładnie zbadają dziecko i przeprowadzą wywiad.

Specjaliści zrobią szybki test jak rozwija się i dojrzewa mózg Twojej pociechy i specjalnie dla potrzeb Twojego dziecka przygotowują indywidualny program.

Lekarze wyjaśnią zasady metody, powiedzą jak się dziecko rozwija, odpowiedzą - jak Ty możesz pomóc, odpowiedzą na wszystkie Twoje pytania. (Proszę weź na taką konsultację wszelką dokumentację medyczną dziecka oraz spisz pytania, na jakie chcesz uzyskać odpowiedź - często w gabinecie zapominamy, o co chcieliśmy zapytać lekarza).

Pierwsza wizyta w klinice zajmującej się EEGBiofeedbackiem to również profesjonalna diagno-

styka EEG (jest to ważne, niekiedy za problemami z uczeniem się, koncentracją, nieuwagą - mogą się kryć choroby neurologiczne, to musimy wykluczyć).

Potem już można rozpocząć terapię - zabiegi są 1 - 2 razy w tygodniu. Ich liczba zależy od problemu, z jakim pacjent przychodzi - zdrowym, który chce się zrehabilitować i poprawić swoje funkcje poznawcze (pamięć, szybkość decyzji, koncentrację, zapamiętywanie, zmniejszyć stres) zwykle wystarcza 10 zabiegów.

Pacjent podczas zabiegu - treningu podłączany jest do specjalnej głowicy elektrodami, które przylepiają się do głowy za pomocą pasty przewodzącej. Impulsy z mózgu pacjenta są odczytywane przez urządzenie w formie cyfrowej i w ten sposób przetwarzane, że lekarz widzi je w formie krzywej EEG oraz ilościowo, a pacjent widzi te same swoje fale mózgowe na monitorze w formie dla niego zrozumiałej - jako przyjemną grę, w którą gra tylko i wyłącznie pracą swojego mózgu, tzn. bez użycia klawiatury, myszki czy Joysticka.

Na pewno znasz badanie EKG /serca/ - EEG jest takie samo - tyle, że jest to badanie mózgu. Podczas badania nie nie dodajemy ani nie zabieramy z mózgu, tylko odczytujemy, jakie fale mózgowe pacjent tworzy i jako lekarze wiemy, które są prawidłowe i za to tworzenie ich pacjenta nagradzamy tym, że widzi gra mu się udaje, jest chwalebny i otrzymuje punkty. Kiedy mózg pacjenta tworzy fale nieprawidłowe jest o tym informowany tak, że gra mu się nie udaje (są różne gry do wyboru - robot stoi, samochód formuły F1 nie wygrywa wysiadł itd.), a pacjent dzięki do wygranicy z komputerem a tym samym ze swoim własnym móz-

giem, dążąc do nagród - uczy się błyskawicznie tworzenia poprawnych fal mózgowych a tym samym poprawia swój stan kliniczny - samopoczucie, nastrój, zmniejsza stres, agresję, polepsza koncentrację i pamięć, wycisza nadpobudliwość, zmniejsza tremę, poprawia szybkość i sprawność psychomotoryczną (to ważne, jeśli uprawia sport lub jest po wypadku)...

Zobaczysz jak bardzo kreatywny jest mózg Twojego dziecka, jak prawidłowo uczony i nagradzany - umie osiągać wspaniałe wyniki.

Sprawdź możliwości swego umysłu... Możesz to zrobić!!!

rowcy, sportowcy, aktorzy, ludzie uczący się języków obcych oraz... na przykład amerykańscy astronauty! Dla nich, bowiem ta metoda została wymyślona w latach 60 w laboratoriach wojskowych NASA.

Dziś jest już dostępna w Polsce i może służyć Tobie i Twojej Rodzinie!

W grupie dzieci, które przychodzą do EEG Instytutu z problemami z ADHD, zachowaniem się, uczeniem, nieuwagą, agresją, nadpobudliwością... u ok. 9% pacjentów diagnostykujemy właśnie u nas choroby neurologiczne. A im wcześniejsza diagnoza i rozpoczęcie le-

w Warszawie, szukała w świecie dla swoich pacjentów metody bez działań ubocznych i za oceanem znalazła EEGBiofeedback.

Jest to metoda niezwykła - może uczenie się produkować prawidłowe fale mózgowe. A te przecież odpowiadają za naszą koncentrację, możliwości, samopoczucie, stres, ale też za stany drażliwości i nadpobudliwości.

Jest to metoda bezpieczna - jak każde uczenie się mózgu NIE MA ŻADNYCH DZIAŁAŃ UBOCZNYCH.

Jest to metoda skuteczna - jej skuteczność porównywalna jest do RYTALINY - psychotropu, ale bez żadnych działań ubocznych.

Jest to metoda cyfrowa - po każdym zabiegu możesz zobaczyć cyfrowy wynik - jak pracuje mózg pacjenta, jak polepsza się z zabiegu na zabieg.

Jest to metoda dla dzieci nadpobudliwych od lat 4! Stosowana jako profilaktyka problemów z zachowaniem się w przedszkolu i szkole. Nim dziecko nadpobudliwe zacznie chodzić do szkoły - warto, aby skorzystało z tej metody. Pomocno mu to uniknąć problemów w szkole.

Największą grupę pacjentów stanowią dzieci i młodzież z ADHD (nadpobudliwością psychoruchową i zaburzeniami uwagi) lub zaburzeniami uczenia się i zachowania, dysleksją, dysgrafią, dysortografią, dyskalkulią, ale również po wypadkach, z mózgowym porażeniem dziecięcym, z padaczką.

W zależności od rodzaju i nasilenia problemu ADHD u dziecka - w Polsce i na świecie poprawę obserwowano u 60-90 procent dzieci leczonych tą metodą. Dłatego w literaturze światowej EEGBiofeedback jest nazywany skutecznym lekiem bez działań ubocznych!

Przy konsultacji specjalista stwierdzi:

EEG INSTYTUT TO OŚRODEK MEDYCZNY, W KTÓRYM PACJENCI PROWADZENI SĄ PRZEZ WYSOKOSPECJALIZOWANĄ KADRĘ MEDYCZNĄ.

CERTYFIKOWANY, ATESTOWANY OŚRODEK SZKOLENIOWY, SPRZEDAJĄCY I SERWISOWY SYSTEMÓW EEGBIOFEEDBACK W POLSCE.

CENTRUM NAUKOWO-SZKOLENIOWE POLSKIEGO TOWARZYSTWA BIOFEEDBACKU I PSYCHOFIZJOLOGII STOSOWANEJ.

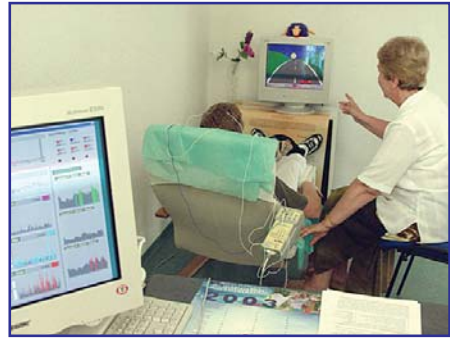

EEG INSTYTUT

■ Warszawa, ul. Niekańska 4/24 (wejście od Londyńskiej), budynek Fundacji Zdrowie, zapisy tel. 022 672-71-39 lub 022 672-78-39
 ■ Warszawa, ul. Szamera 3, Luxmed, zapisy tel. 022 676-40-10 lub 022 676-40-11; zapisy całonobowe: 0801 800 808.

Poproś specjalistę o sprawdzenie możliwości swego mózgu. Dowiesz się o sobie coś więcej - jak możesz lepiej pracować, podejmować szybciej prawidłowe decyzje, uczyć się nowych umiejętności, obniżyć stres przy maksymalnej koncentracji.

Może i Tobie przysia się EEG Biofeedback?

Korzystają z niego dorośli - osoby z depresją, tremą, stresem, nerwicą, lękami, ale również zdrowi i managerowie firm, dyrektorzy, kie-

czenia u dzieci tym większa skuteczność leczenia i możliwość wyleczenia.

Metoda EEGBiofeedback jest oparta o diagnostykę EEG i jest używana w USA ponad 60 lat, w Polsce ją wprowadziła w roku 2000 Dyrektor EEG Instytutu - dr n. med. Michała Paksys, znany pediatra i neurofizjolog dziecięcy, specjalista EEG jako kierownik Zakładu Elektrofizjologii i Badań Śnu Instytutu Matki i Dziecka

● Czy Twój przedszkolak będzie miał w szkole problemy z nauką, nadpobudliwością, dysleksją, dysgrafią itp. Dzięki temu można mu pomóc w ramach profilaktyki, zanim problemy się zaczną!

● Dlaczego Twoje dziecko ma problemy w szkole lub na studiach i w jaki sposób temu zaradzić.

DLA DOROSŁYCH
 AVS psychowalkman (domowy Biofeedback) pozwoli Ci optymalizować czynność bioelektryczną Twojego mózgu również w domu. Jednak przed zakupem skonsultuj się z naszym lekarzem specjalistą, który pomoże wybrać Ci najlepszy program dla Ciebie.

EEG Biofeedback i nowa metoda AVS zostały wymyślone w laboratoriach NASA dla astronautów amerykańskich, a teraz - WŁAŚNIE DŁATEGO, ŻEBY CI POMÓC - SĄ W WARSZAWIE do polepszenia wszystkich funkcji poznawczych, poprawy pamięci, szybkiej prawidłowej decyzji (od której często zależało życie całej załogi), zwiększenia wiary w siebie specjalnie dla wszystkich, którzy żyją w stresie i potrzebują dodać siłę dla osób z nerwicami, z depresją, z lękami, z zaburzeniami snu, do rehabilitacji po urazach, wylewach.

Profesjonalna DIAGNOSTYKA EEG (wykonujemy cyfrowe badania EEG z aktywacjami) dla dzieci i dorosłych (od noworodka do 100 lat), we śnie i w czuwaniu. Wykonujemy również diagnostyczne badania EEG dla wszystkich kierowców. Pamiętaj, że 10% zdrowej polskiej populacji jest fotowrażliwy! To jest niebezpieczne za kierownicą!

Przyjdź! Zbadaj się! Doradzimy Ci jak zapobiec wypadkowi! Co robisz, jeśli jesteś fotowrażliwy, a jeździsz samochodem.

Informacje dla Pacjentów: tel. 022 671-59-14; pytania do specjalistów, www.eeginstitut.pl

AS 2006

IWA-DENT
 STOMATOLOGIA
 ul. Komorska 42,
 Warszawa-Grochów
 Tel. 879-87-61
 Zapraszamy
 na leczenie dorosłych,
 młodzież, dzieci.

Stomatologia zachowawcza
 ◆ wybielanie zębów
 ◆ profilaktyka próchnicy dzieci
Protetyka
 ◆ mosty i korony porcelanowe
 ◆ protezy akrylowe i szkieletowe
 ◆ protezy elastyczne
Ortodoncja
 ◆ aparaty stałe i ruchome
PORADY I PRZEGLĄD Czynne codziennie - 9⁰⁰-21⁰⁰ sobota - 9⁰⁰-15⁰⁰

Chirurgia Stomatologiczna
 ◆ usunięcie torbieli (resekcje)
 ◆ ekstrakcje „osemek”,
 zębów zatrzymanych
 ◆ chemisekcje
 ◆ IMPLANTY
Znieczulenia miejscowe ● Nowoczesny sprzęt i materiały ● Indywidualny dobór postępowania leczniczego
 Możliwość płatności KARTAMI KREDYTOWYMI

www.Vita-Med.pl
Zapisy do Lekarzy Rodzinnych!!!
 ul. Meissnera 7 673-35-10
 673-35-00

JASKINIA SOLNO-JODOWA
 REMBERTÓW
 ul. Czerwynych Beretów 14
 od ul. Szalkowników
 tel. 673 48 93
 Zamknij oczy...
 ...pozwól, by morze dało
 Twemu ciału swoją siłę
MIKROKLIMAT POMOCCNY W PRZYPADKU ALERGI, CHOROBU PŁUC I OSKRZELI, NADCIŚNIENIU, STANACH POZAWAŁOWYCH, OWRZODZENIU I NERWICY.
 ● Masaże
 ● Lekarz medycyny sportowej
 ● Dietetyk
 ● Kosmetyki na bazie soli morskiej
 ● Lampy solne

Poradnia Chorób Sutka, Profilaktyki Przeciwnowotworowej i Chorób Okresu Przekwitania
 03-924 Warszawa, ul. Niekańska 4/24 (wejście od ul. Londyńskiej)
Informacje i zapisy tel. 672-78-57, tel/fax 672-79-36
WYKONUJEMY NASTĘPUJĄCE BADANIA I KONSULTACJE:
 • Mammografię – (LORAD IV-M) – wraz z konsultacją specjalisty onkologa
 • USG – (VINGMED SYSTEM FIVE) – badanie: sutka, tarczycy, jamy brzusznej, gruczołu krokowego, jądra, ginekologiczne (w tym transwaginalne), gałki ocznej, kolana, stawu barkowego, przeziemiączkowe, węzły chłonne, przepływy żyłne i tętnicze (Doppler).
 • Densytometrię – (ACHILLES PLUS) – badanie gęstości kości
 • Konsultacje onkologiczne
 • Konsultacje endokrynologiczne
 • Konsultacje ginekologiczne i ginekologiczno-endokrynologiczne (menopauza, cytologia, USG ginekologiczne)
 • Biopsje pod USG • Badania laboratoryjne
 • Profilaktyka grupowa dla zakładów pracy
KAŻDY MOŻE SIĘ BADAĆ, KONSULTOWAĆ I LECZYĆ
 Umowa z Narodowym Funduszem Zdrowia – wybrane procedury medyczne

GROTA SOLNO-JODOWA
POMAGAMY:
 ◆ w nieżytach nosa, krtani, gardła, oskrzeli
 ◆ niedociśności tarczycy
 ◆ nerwicach, stanach przemęczenia
 ◆ schorzeniach sercowo-naczyniowych
DO KAŻDEGO KARNETU JEDNO WEJŚCIE GRATIS!
ZAPRASZAMY:
 ul. Targowa 33/35
 Rezerwacja pod numerem: 670-24-14
 czynna pn.-pt. 8⁰⁰-20⁰⁰
 sob. 8⁰⁰-15⁰⁰

Salon Optyczny – Simon Martell
KUPON PROMOCYJNY
Przy zakupie oprawki:
 ● dwa szkła plastikowe z antyrefleksem **60 zł**
 ● soczewki fotochromowe **15% rabatu**
 ● soczewki barwione **20% rabatu**
 ul. Igańska 22
 tel. 022 870 35 27, pon.-pt. 11-19, sob. 10-14

ALERGIA
 ● testy i odczulanie
TERAPIA ANTYNIKOTYNOWA
 ◆ KONSULTACJE LEKARSKIE GRATIS!
LEKROMED
 ul. Meksykańska 6/9 róg ul. Wandy
 tel. 616-21-11 (8.00-19.00)

Z WIZYTĄ U SPECJALISTY

W przychodni przy ul. Ostrołęckiej 4 oddaliśmy gabinet protetyki słuchu HA.med., gdzie pani inż. Cecylia Frank-Łaszkiwicz wyjaśni nam czego możemy oczekiwać, gdy zdecydujemy się na badanie słuchu i dobór aparatu słuchowego.

Ocena słuchu

„Po pierwsze badamy słuch, aby określić naturę ubytku” – mówi pani Celina. „Oglądamy uszy – badanie to nazywa się otoskopią. Potem przychodzi czas na właściwy test słuchowy. Nie zajmuje on wiele czasu. W wyniku tego badania otrzymujemy wykres zwany audiogramem, pokazujący, które tony dana osoba słyszy, a których nie.”

Pani inżynier pokazuje nam listę czynności, które podejmujemy się przy każdej standardowej ocenie słuchu. Lista jest prosta – a i mniej straszna niż mogłoby się wydawać. „Na wstępie prosimy pacjenta o posłuchanie serii prostych tonów przez słuchawki nałożone na uszy” – mówi pani Celina. „Zaczynamy od tonów o małej częstotliwości i przechodzimy do dźwięków wysokich. Większość dźwięków otoczenia i mowy znajduje się w tym przedziale częstotliwości. Gdy osoba słyszy dźwięk, daje znak przez przyciśnięcie guzika. Potem zmniejszamy głośność dźwięków, aby ustalić, w którym miejscu osoba zaczyna mieć trudności ze słyszeniem. Nazywamy to progrem słyszenia. Te wielkości są rejestrowane na audiogramie”.

Przygotowanie do noszenia aparatu słuchowego

Następnie trzeba ocenić, czy aparat słuchowy jest właściwym rozwiązaniem i jaki typ byłby najlepszy. „Na tym etapie robimy wyścisk ucha – wyjaśnia dalej nasz specjalista. – Jeżeli zdecydujemy się na aparat zauszny, zaczynamy od wyścisku przewodu słuchowego do wkładki usznej, w którym używamy miękkiego materiału podobnego do kitu. Jeżeli zdecydujemy się

mowa i dostrojenie go w celu osiągnięcia idealnego ustawienia dla danej osoby”.

Programowanie aparatu

„Gdy programujemy aparaty słuchowe wykorzystujemy



na aparat wewnętrzny, to wyścisk robi się dla obudowy całego aparatu. Wybór typu aparatu zależy od rodzaju utraty słuchu, kształtu przewodu słuchowego i oczywiście indywidualnych preferencji.

Wyścisk zostaje wysłany do laboratorium, gdzie na jego podstawie wykonuje się indywidualną wkładkę uszną lub aparat wewnętrzny i tutaj zaczyna się prawdziwe wyznaczenie dla audioprotytyka - proces dopasowywania aparatu, roz-

komputer, który reguluje właściwą siłę i jakość dźwięku” – mówi pani Celina Frank-Łaszkiwicz. „Dokładnie instruujemy pacjentów jak zakładać używać i konserwować nowe urządzenie. I zanim pacjent opuści nasz gabinet, jeszcze raz omawiamy jego potrzeby słuchowe i oczekiwania, gdyż im więcej wie na temat tego, czego może się spodziewać, tym większa szansa, że osiągnie pełną satysfakcję z jego używania.”

Wizyty kontrolne

Wizyta kontrolna zazwyczaj wyznaczana jest po kilku tygodniach, aby sprawdzić postępy. „Przyzwyczajanie się do nowego aparatu wymaga czasu i cierpliwości” – tłumaczy pani inżynier. „Zaczynamy łagodnie, bo zawsze możemy dostroić ustawienia, gdy ludzie przyzwyczajają się do słyszenia większej liczby dźwięków. W czasie spotkań kontrolnych staramy się odpowiadać na indywidualne potrzeby. Rozmawiamy o doświadczeniach, wyznaczamy kilka nowych celów i oceniamy ogólną korzyść. Najważniejsze, aby oczekiwania były realistyczne: aparat nie przywróci całkowicie słuchu, ale może znacznie poprawić jakość życia. Przy codziennym praktykowaniu widoczne postępy można osiągnąć w ciągu kilku tygodni. A korzyści jest wiele: bogatsze życie towarzyskie, większa pewność siebie i więcej energii, by cieszyć się życiem. Wnet również rodzina i przyjaciele zauważą różnicę!”

Jak rozpoznać ubytek słuchu

Wszystkim zainteresowanym pani inżynier proponuje test. Proszę spróbować odpowiedzieć na poniższe pytania. Jeżeli na więcej niż jedno z nich odpowiedź będzie pozytywna, należy poważnie rozważyć wizytę u specjalisty.

AS 2006

■ Czy ludzie wydają się bełkotać lub mówić ciszej niż zwykle?	Tak	Nie
■ Czy czujesz się zmęczony lub poirytowany po dłuższej rozmowie?	Tak	Nie
■ Czy gubisz kluczowe słowa w zdaniach?	Tak	Nie
■ Czy często prosisz rozmówców o powtórzenie wypowiedzianych kwestii?	Tak	Nie
■ Czy gdy jesteś w grupie, zatłoczonej restauracji, masz trudność z nadążaniem za rozmową?	Tak	Nie
■ Czy hałas w tle przeszkadza ci gdy rozmawiasz z innymi ludźmi?	Tak	Nie
■ Czy często musisz podglądać telewizor lub radio?	Tak	Nie
■ Czy masz trudność z usłyszeniem dzwonka do drzwi lub dzwonka telefonu?	Tak	Nie
■ Czy rozmowa telefoniczna sprawia ci trudność?	Tak	Nie
■ Czy ktoś bliski sugerował już, że możesz mieć problem ze słyszeniem?	Tak	Nie



FIRMA HA.MED ZAPRASZA NA BEZPŁATNE BADANIE SŁUCHU I DOBÓR APARATÓW SŁUCHOWYCH OTICON – UL. OSTROŁĘCKA 4 GAB. 16 (W BUDYNKU PRZYCHODNI); PON., WT 10-14, ŚR., CZW. 15.30-19.30., TEL. 022 498-74-80

Anin przegrywa walkę...

Instytut Kardiologii w Aninie walczy z utrzymującymi się mrozami i niestety, na niektórych oddziałach przegrywa. Trzeba było przenieść pacjentów ze starej części placówki, gdzie temperatura spadła do 5°C.

Zdaniem dyrekcji Instytutu - wszystkiemu winna jest przestarzała konstrukcja budynku z połowy lat siedemdziesiątych. Oddział Intensywnej Terapii - temperatura w tym pomieszczeniu utrzymują stale włączone piecyki elektryczne. Jednak pomieszczenie obok świeci pustkami, czterech pacjentów trzeba było przenieść do innych szpitali. A to już klinika naciśnięcia - cały oddział został przetransportowany do nowej części szpitala, bo temperatura w środku spadła do pięciu stopni. Również pacjenci pracowni rentgenowskiej przeżywali ciężkie chwile, gdy z zamartwionych rur zaczęła cieć woda. Wszystkiemu winna niedopięta konstrukcja budynku oraz nieszczelne okna. Instytut po kilkudniowej przerwie wznowił przyjmowanie pacjentów - dziennie to dwóch chorych, których życie jest zagrożone.

mkp

Dieta zamiast Viagry

O wpływie diety na miłość wiedzili już starożytni, przyrządzając nektar i ambrozję - napój i strawę rozkoszy. Od Afrodyty, bogini miłości, pochodzą afrodyzjaki.

nych owoców, koktajle mleczno-owoce (też bez cukru), zieloną herbatę;

● można jeść: owoce (pamiętając jednak, że winogrona i banany są wysokokaloryczne) i warzywa;



Dziś naukowo uzasadniono, że pokarmy zawierają substancje, które aktywnie wpływają na stężenie hormonów w organizmie.

Co miłości szkodzi?

Tłuste potrawy, cukier, białe pieczywo, duże ilości mocnej kawy i herbaty, a poza tym: stres, różne dolegliwości fizyczne, przepracowanie, otyłość.

● stosować wonne przyprawy: imbir, wanilie, pieprz, curry, cynamon, goździki.

Pamiętaj o witaminach!

● E - reguluje funkcjonowanie gruczołów płciowych, przedłuża młodość. Występuje w: orzechach, ziarnie słonecznika, kiełkach zbóż, szparagach, brokułach, kapuście, sałacie, różnym chlebiec, oliwie z oliwek.

● PP (B3) i B6 - stymulują działanie hormonów. PP występuje w: mięsie, rybach, orzechach, a B6 w: drożdżach, podrobach, otrębach, ziemiakach, fasoli, bananach.

Onet.pl

Co sprzyja?

Ryby i owoce morza, zwłaszcza ostre, chude mięsa natarne przyprawami i pieczone na ruszcu, czosnek i cebula, seler, papryka, fasola, chrzan, kiełki zbóż, świeży ser, miód, duża ilość warzyw i owoców, orzechy.

Przez cały dzień:

● można pić: wodę mineralną, naturalne soki i nektary (bez cukru), herbatę z głogu lub in-

REKLAMA

Gabinet stomatologiczny

lek. stom. Alicji Surowieckiej
Godaw-Iskra,
ul. Brygady Pościągowej 6 m. 99
od pon. do pt. w godz. 16⁰⁰-20⁰⁰
tel./fax 613 67 76, 681 71 86
leczenie zachowawcze ○ chirurgia ○ protetyka
○ profilaktyka



TANIE PIELUSZKI
jednorazowe dla dzieci i dorosłych w opakowaniach i na wagę
HURT I DETAL
Warszawa-Wesoła
ul. Trakt Brzeski 55
tel. (0 22) 795-09-87;
0668-278-565
Dostawa do domu dla stałych klientów z terenu Warszawy
5% RABATU
z TYM OGŁOSZENIEM

CARIDENT
Gabinet Stomatologiczny
W-wa, ul. Stanisławowska 3
(naprzeciwko Klubu „Orzeł”)
tel. 810-87-32, 610-50-31
♦ Protetyka – protezy nylon.
♦ Korony, mosty porcelanowe
♦ Implanty
♦ Ortodoncja
♦ Laseroterapia – paradontoza
♦ Wybielenie jednorazowe
♦ RTG na miejscu
poniedziałek, czwartek – 13⁰⁰-19⁰⁰
wtorek – 9⁰⁰-17⁰⁰
sobota – 9⁰⁰-13⁰⁰

NZOZ LECZNICA FUNDACJI ZDROWIE
ul. Niekańska 4/24,
03-924 Warszawa
tel. 672-78-39; 672-71-39
• lekarze specjaliści dla dzieci i dorosłych
• poradnia szczepień – pełen zakres
• badania EKG, Echo serca, USG, przepływy
• badania słuchu
• EEG Biofeedback
• stomatologia – NFZ
• rehabilitacja – NFZ, masaże lecznicze
• usługi pielęgniarskie i opiekuńcze w domu pacjenta
Sprzedaż sprzętu rehabilitacyjnego – refundacja NFZ
tel. 497-75-55
Zapraszamy od poniedziałku do piątku w godz. od 7.30 do 21.00, w soboty od 9.00 do 14.00.

Naka
ul. Namysłowska 8,
03-455 Warszawa
tel./fax 619-88-08,
tel. 619-27-59, 818-83-81
www.naka.waw.pl
e-mail: kontakt@naka.waw.pl
BASEN DLA KĄZDEGO
Proponuje:
● naukę pływania dla dzieci, młodzieży, dorosłych
● pływanie rekreacyjne
● wynajem basenu
● pływanie dla przedszkoli, szkół i uczelni
● saunę i siłownię
Ponadto:
● ćwiczenia w wodzie zapobiegające osteoporozie
● aerobik w wodzie
● nauka pływania dla seniorów
Na miejscu:
● bar, sklep pływacki i pletwonurkowy
● bezpłatny parking
Posiadamy własną ochronę.
CERDENT
Gabinet Stomatologiczny – Lekarski
Warszawa, ul. Grenadierów 21
tel. 813-22-38
poniedziałek – piątek w godz. 10.00-20.00
• Stomatolog
poniedziałek - piątek
10.00 - 19.00
• Ginekolog
wtorek, czwartek, piątek
16.00-19.00
• USG prenatalne 3D 4D
wtorek, środa, czwartek
16.00-18.00
• Urolog
wtorek 16.00-19.00

REKLAMA

Szansa na lepszy los

Integracyjny Klub Pracy Caritas im. świętego Józefa rozpoczął działalność przy ul. Lubelskiej 30/32. Mieści się on obok Dworca Wschodniego i ma służyć wszystkim, którzy mają problemy z zatrudnieniem. To pierwsza taka placówka Caritasu w Warszawie, utworzona z udziałem środków stołecznego Urzędu Pracy.



Uroczystość otwarcia klubu, która odbyła się 2 lutego uświetnił swoją obecnością i błogosławieństwem ksiądz Arcybiskup Sławoj Leszek Głódź. - To swoiste nowum w działalności Caritas Polska i za to dziękuję wszystkim, którzy przyczynili się do powstania tej placówki w sercu Pragi - mówił Jego Ekscelencja. Wśród licznie zgromadzonych gości był obecny minister polityki społecznej Robert Kwiatkowski. - Nie wystarczy dać potrzebującym ludziom pieniądze. Trzeba im dać wędkę, aby sami mogli sobie poradzić i my ją im damy - obrazowo przedstawił ideę placówki minister polityki społecznej.

W spotkaniu uczestniczyli również wojewoda mazowiecki Tomasz Koziński oraz przedstawiciele władz samorządowych Pragi Południe.

Trzy komputery, codzienne gazety i pomoc liderki klubu, na to mogą liczyć bezrobotni. Będą się tu odbywać warsztaty aktywnego poszukiwania pracy. W klubie mile widziani są niepełnosprawni, bezdomni oraz ci, którzy chcą zmienić swoją obecną pracę.

- Szczególnie zależy mi na tym, żeby przychodzili tu ludzie młodzi, wśród których bezrobocie sięga 40 procent - podkreślał ksiądz Krzysztof Ukleja, dyrektor Caritas Diecezji Warszawsko-Praskiej, pomysłodawca i dobry duch całego przedsięwzięcia. Klub jest otwarty od poniedziałku do piątku w godz. 8.00 - 16.00, tel. 022 670 21 77, e-mail: klubpracy@caritas.pl. Więcej informacji na stronie internetowej www.caritas.pl/warszawa-praga. **her**

MIESZKAŃCY

Ks. Zdzisław GNIAZDOWSKI

„Mieszkańiec” rozmawia z ks. Zdzisławem Gniazdowskim, proboszczem parafii Bożego Ciała na Kamionku i kustoszem Sanktuarium Matki Bożej Zwycięskiej.

- Z mieszkańcami Kamionka jest już ksiądz proboszcz blisko dziesięć lat. Czy po tak długim okresie pamięta ksiądz swoje pierwsze wrażenia po objęciu parafii?

- Przynam się, że do Warszawy przeszedłem z niechęcią. Bardziej odpowiadał mi klimat peryferyjnych Ząbek, w których proboszczowałem wcześniej aż 13 lat.

- Objęcie kamionkowskiej parafii po ks. bp. Zbigniewie Kraszewskim zapewne było dużym wyzwaniem, ale z tego co wiem ksiądz lubi wyzwania?

- Szybko uświadomiłem sobie wyjątkowość zarówno Kamionka, jak i samej świątyni. Poczułem, że skoro Opatrzność tutaj mnie skierowała, to moim obowiązkiem jest pielęgnować spuściznę, która na Kamionku jest obciążona duchowo i materialnie. Tutaj znajduje się jedna z najstarszych stołecznych nekropoli. Na zamkniętym w 1887 r. cmentarzu pielęgnowujemy m.in. grob jednego z naszych narodowych bohaterów - gen. Jakuba Jasińskiego.

- Powiedział ksiądz, że Kamionek jest miejscem szczególnym - miło mi, mieszkawcowi tego Osiedla, to słyszeć...

- Nie sposób wymienić wszystkich zdarzeń, jakimi naznaczony i przesiąknięty jest Kamionek. Pierwsza Wolna Elekcja, wojny szwedzkie, Insurekcja Kościuszkowska, Powstanie Warszawskie, Rzeź Pragi... Sama świątynia powstała jako wotum dziękczyn-

ne za Cud nad Wisłą, za zwycięstwo nad bolszewikami w 1920 r. Warszawa umiała być wdzięczna Matce Bożej Zwycięskiej. Kamionek był jedną z trzech rozpatrywanych przez przedwojenny Sejm lokalizacji pod budowę Świątyni Opatrzności.

- Jak gospodarzy się takim sanktuarium?

- Bardzo trudno. Szczególnie, jeśli chodzi o zabudowanie. Nie jesteśmy bogatą parafią. Brakuje finansów na remonty i prawidłowe utrzymanie zabytków. Historyczny parafian chyli się ku upadkowi, konieczny jest remont plebanii, wymiana instalacji centralnego ogrzewania... Trzeba dokończyć porządkowanie terenu wokół kościoła, drzewostanu, remont chodników...

- Rozumiem, że z datków wiernych nie jest ksiądz w stanie wykonać koniecznych prac. Czyżby znikąd nie można było oczekiwać wsparcia?

- We współpracy z samorządem lokalnym zbudowaliśmy iluminację kościoła. Podświetlenie wygląda pięknie i majestatycznie. Tylko na energię elektryczną brakuję pieniędzy... No i stanęła największa inwestycja, którą rozpocząłem - remont świątyni. Zapożyczylem się i orestaurowałem fronton kościoła. Ponieważ świątynia jest zabytkiem to liczyłem na dofinansowanie. Wojewódzki Konserwator Zabytków jednak mi odmówił. Okazało się, że że-



by otrzymać częściowy zwrot poniesionych kosztów, to muszę wykonać całość prac. A skąd wziąć na to pieniądze, skoro i na fronton się zapożyczylem?

- Liczy ksiądz, że po zmianie Wojewody Wojewódzki Konserwator Zabytków spojry na Świątynię bardziej przychylnym okiem?

- Powinieni. Należałoby także oczekiwać wsparcia ze strony Unii Europejskiej. W końcu świątynia, jak wspominałem, została wybudowana jako podziękowanie za powstrzymanie bolszewickiej ekspansji na Europę.

- Do końca lutego można składać w Urzędzie Miasta wnioski o dotacje na prace konserwatorskie, restauratorskie i roboty budowlane przy zabytkach wpisanych do rejestru. Czy będzie ksiądz się starał o dotacje z Rady Miasta?

- Staram się wykorzystywać każdą okazję. Kamionek to nie moje „ranżo”, ale dziedzictwo kultury, historia Warszawy. Ten

pomnik trzeba utrzymywać z wielkim pietyzmem. Wiele razy występowałem z prośbami o ratowanie znajdujących się w parafii zabytków, ale moje wołanie w większości przechodziło bez echa. Może to i moja wina, bo nie potrafię tymi urzędowymi drogami i pismami się posługiwać. Teraz także proszę o pomoc i liczę na tych, którym zależy na historii Kamionka i rozumieją jego znaczenie w dziejach Warszawy, Mazowsza, Polski i Europy.

- Ale prócz bólecek proboszczowanie to także przyjemne chwile...?

- Oczywiście. Jedną z najwznioślejszych była koronacja w roku 2004 obrazu Matki Bożej Zwycięskiej. Wspaniła uroczystość połączona z jubileuszem 50-lecia konsekracji kościoła (dzisiejszej Konkatedry). Zadowolone dają imprezy organizowane w parafii - koncerty, konkursy. W tym względzie szczególnie dobrze układ nam się współpracą z Urzędem dzielnicy Praga Południe, a w szczególności z Centrum Promocji Kultury. Dzięki różnym imprezom widać, że parafia żyje. Radość daje współpraca z wniemymi. Zarówno z dorosłymi, jak i młodzieżą. Prężnie działa u nas służba Totus Tuus. Mamy blisko 90. ministrantów, bielniki, scholę dziecięcą, znakomity chór dziewczęcy, kółka różańcowe i szeroki apolat marjny...

- Czy w tym wszystkim znajduje ksiądz odrobinę czasu dla siebie? Np. na jakis mały relax?

- Życie kapłana jest posługą. Choć czasami wpadnę do kaplicy, w której nasza młodzież gra w „piłkarzyki” i ping-ponga. Poprzedz wspólne gry uczymy ich budować mocny zespół, a to jest bardzo ważne dla naszej społeczności.

Rozmawiał Adam Rosiński

REKLAMA

Spółem WSS Praga Południe

zaprasza do zmodernizowanego pawilonu przy Al. Dzieci Polskich 1

ARTYKUŁY SPOŻYWCZE

W sklepie przeprowadzono wiele korzystnych zmian:

- powiększono salę sprzedażową o 7,5 m kw.
- zainstalowano klimatyzację
- wyposażono w nowe urządzenia chłodnicze i meble sprzedażowe
- zmieniono wystrój wnętrza oraz oprawę reklamową.

Oferujemy szeroki asortyment artykułów spożywczych, nabiału, wędlin i mięsa oraz mrożonek.

REALIZUJEMY KARTY KLIENTA SPOŁEM oraz BONY: SODEXHO I BONUS

PRYWATNE CENTRUM KSZTAŁCENIA NR 1 s.c.

Warszawa, ul. Kłobucka 16 (przy pl. Unii Lubelskiej) (szkoła przeniesiona z ul. Hołkowskiego 6)

tel. 648 44 97, 849 37 35, sekretariat czynny 16-18

UPRAWNIENIA SZKOŁY PUBLICZNEJ prowadzi zapisy do Liceum Ogólnokształcącego dla dorosłych Liceum Ekonomicznego dla dorosłych LO dla absolwentów szkół zasadniczych Gimnazjum i Liceum dla dorosłych

Kurs przygotowujący do egzaminu eksternistycznego z zakresu LO i LE (kurs roczny)

Kurs przygotowawczy do matury Organizowanej w maju 2006 (Niskie czesne - płatne w ratach)

POLICEALNE STUDIUM ZAWODOWE

specjalności

- Handel zagraniczny
- Informatyka
- Finanse i rachunkowość
- Bankowość
- Obsługa ruchu turystycznego
- Hotelarstwo
- Ekonomia i organizacja przedsiębiorstw
- Integracja europejska

Zajęcia we wszystkich szkołach odbywają się w co drugą sobotę (12.30-20.30) i niedzielę (8.00-14.00)

Zebrań informacyjnych - coodzenie o godz. 17.00

MATERIAŁY BUDOWLANE

MAGBUD-TRANS

Falenica ul. Patriotów 34

tel. 612-62-08, 0601-91-45-84

pon.-pt. 7-17, sob. 7-13

Węgiel • Cement • Wapno • Cegły Gazobeton biały • Płyty gips-karton. Atlas • Ceresit • Gipsy Materiały sygnik i izolacyjne (papa, styropian, wełna) Rymy „GALECO” • Pret zbrojeniowy

BW RATY!

SIDING PODSUFITKI PANELE AKCESORIA PARAPETY ZEWN. PRODUCENT

SPRZEDAŻ-MONTAŻ

ul. Chełmżyńska 1

Tel. 812-75-58

e-mail: phubw@wp.pl

MARS GIPS

04-238 Warszawa, ul. Szpacza 2

tel. 611-44-86, fax 611-44-85

e-mail: marsgips@op.pl www.marsgips.pl

- płyty gipsowo-kartonowe
- styropian
- gipsy lynkarskie
- akcesoria
- gipsy
- sufitu podwieszane
- farby
- kleje
- systemy dociepleń
- materiały izolacyjne
- masy samopozjomujące
- TRANSPORT

BUDUJESZ • REMONTUJESZ • MALUJESZ

Metal-Market HURT DETAL

NARZĘDZIA, art. METALOWE

ul. Mińska 38

tel. 813 99 55

www.metal-market.pl

NARZĘDZIA • ŚRUBY • ZAMKI • LINKI

własny parking **P**

BANK PEKAO SA

RACHUNEK Z PAKIETEM W PROMOCJI!!! ZA MNIEJ NIŻ PÓŁ CENY - WYTNIJ KUPON - PRZYJDŹ!

Bank Pekao S.A. X Oddział Warszawa

- ul. Płowiecka 1 tel. 022 517-39-48
- ul. Omulewska 27 tel. 022 517-39-15
- ul. Abrahama 12 tel. 022 673-30-92
- ul. Zamoyskiego 47 A tel. 022 670-03-45
- Międzyzlesie ul. Patriotów 309 tel. 022 615-80-95
- Rembertów al. gen. A. Chruściela 39 tel. 022 673-55-08
- Falenica ul. Byalska 104 tel. 022 872-19-48

ul. Chełmżyńska 1 ul. Zdziarska 64 (róg Marsa, teren byłej J.W.) (Bródno) tel. 612-32-71, fax 815-64-94 tel. 498-20-41

pon.-pt. 8-17, sob. 8-13

JARBUD

Przedstawiciel firm: **ROCKWOOL** **Ceresit** **weber** **KNAUF** **KREISEL** **TERRANOVA**

OFERUJEMY:

- płyty gipsowo-kartonową
- konstrukcje ścian
- gładzie gipsowe
- systemy dociepleń
- styropian, wełnę mineralną
- usługi transportowe

materiały budowlane w super cenach!!!

wełna mineralna **URS3** **15 cm 14,96 m² brutto**

systemy dociepleń / styropian / tynki akrylowe w kilka godzin / wełna mineralna / płyty gipsowe / konstrukcje / gipsy / zaprawy klejowe / ceramika budowlana / cement / kompleksowe zaopatrzenie

EURO BUD

Sulejówek, ul. Piłsudskiego 55 tel./fax: (022) 783 12 74, (022) 783 03 96

Praga bardziej sprawna

Pod koniec stycznia posłanka RP Małgorzata Gosiewska (PIS) oficjalnie otworzyła swoje biuro przy al. Waszyngtona 30/36. – To pierwsze i jedyne biuro poselskie na Pradze Południe – minister Paweł Wypych, prażanin, podkreślał znaczenie lokalizacji.

Adam Kwiatkowski, wiceprzewodniczący Rady Pragi Południe, razem z przedstawicielkami Towarzystwa Przyjaciółki Saskiej Kępy, także zachwalał wybór pani poseł. – Mam nadzieję, że dobrze będą służyła mieszkańcom, a dzięki temu, że biuro umieszciliśmy w tej, często traktowanej po macoszu, części Warszawy, Praga Południe stanie się bardziej „sprawna”. – mówiła Małgorzata Gosiewska, która głównie zajmuje się problematyką osób niepełnosprawnych. W uroczystym otwarciu biura uczestniczyli także przedsta-



wiciele warszawskiego samorządu oraz wielu dzielnicy stolicy. Parlament reprezentował Krzysztof Putra, wicemarszałek Senatu.

Nie zabrakło także przedstawicieli organizacji osób niepełnosprawnych oraz duchowieństwa. – Właściwie to biuro poselskie powinieli poświęcić kapelań sejmowy - na chwilę zadumał się trzymający w dłoni kropidło Arcybiskup Sławoj Leszek Głódź, Ordynariusz Diecezji Warszawsko-Praskiej - ale dzisiaj, wyjątkowo, zrobię to sam. Muszę mieć pewność, że zostało ono poświęcone tak, jak należy... ar

Oparcie w sztuce

„Ośrodek Oparcia Społecznego w obiektywie” – pod takim tytułem w Centrum Promocji Kultury Pragi Południe prezentowana była wystawa fotografii obrazujących codzienne życie ośrodka pomocy osobom psychicznie i nerwowo chorym.

Kilkadziesiąt osób uczestniczyło w werniszu wystawy, który odbył się 30 stycznia w CPK.

– Chcemy, aby tę wystawę obejrzało jak najwięcej osób ponieważ prezentowane fotografie, wykonane przez Artura Pitecyka, przepięknie są empatią i ciepłem – powiedziała kierująca Ośrodkiem Oparcia Społecznego Danuta Ajdysińska.



Placówce dziennego pobytu, która mieści się przy ul. Grochowskiej 259, patroluje Warszawskie Towarzystwo Pomocy Lekarskiej i Opieki nad Psychicznymi i Nerwowo Chorymi. Specjaliści już od 13 lat starają się chronić podopiecznych przed nawrotami chorób i przystosować ich do samodzielnego życia. W ośrodku dużą wagę przykłada się do zajęć plastycznych, literackich i teatralnych.

– Wiele osób z zaburzeniami psychicznymi jest wybitnie uzdolnionych artystycznie – uważa Iwona Jaskiewicz-Wyrębska z działnicowego wydziału zdrowia. Próbkę twórczości podopiecznych ośrodka były prezentowane w czasie werniszu. ar

Polacy nie gęsi, swoje zdanie mają...

dokończenie ze str. 1

serca. Kobieta nie jest przecież automatem, który można nastawić na odbiór „miłosnej fali” właśnie 14 lutego, a w pozostałych dniach w roku tę falę wyłączać. Przeciwnicy Walentynek twierdzą, że emanowanie uczuciem w tym jednym dniu jest wymuszone, z góry narzucone, bo chociażby media takie jak telewizja emitujące komedie romantyczne, czy radia nadające same ballady sugerują, że powinniśmy w specjalny sposób celebrować to „święto”. I nikt nie wspomni, że róża dana bez okazji cieszy bardziej niż ta dana w dniu, kiedy statystycznie dostanie ją prawie każda kobieta. Bo kobiety lubią być zaskakiwane bez okazji, i czuć się wyjątkowe nie dlatego, że ktoś narzucił mężczyźnie kupno kwiatka, a dlatego że sam chciał jej sprawić radość.

Jednak jak w każdej kwestii, i tu istnieje druga strona medalu. Czy jest coś złego w tym, że chcemy cieszyć się naszą miłością, wykrzykiwać całemu światu o naszym szczęściu? Może nie najchętniej wysłuchują tego ludzie samotni, ale o nich w Walentyńki z reguły się zapomina, bo są czynnikami, który psuje statystyki i obrazem dłoni, której nikt nie trzyma. Swoiste „serca na temblaku”, jak powiedziałaby o nich Katarzyna Grochola, mistrzyni w pisaniu powieści romantycznych. Skoro więc tak bardzo chcemy obchodzić święto zakochanych, może



trzeba byłoby pomyśleć także o nich, aby faktycznie wszyscy mogli cieszyć się tego dnia. A jeśli to niemożliwe, to chociaż nie machajmy przed oczami słodkim sercem na patyku osobie, w której sercu nikt nie gości.

Różne są sposoby spędzania Walentynek. Kontestujący spędzają je zwyczajnie, jak każdy inny dzień. Zwykle parki są wypełnione zakochanymi parami, bo czy tego chcemy, czy nie, Walentyńki są kojarzone z młodymi ludźmi, którzy w swoim uczuciu są pełni wery i zapalu. To właśnie oni są machiną napędzającą rynek walentynekowy i wywierającą presję na tych, którzy na obchodzenie święta wcale nie mają

ochoty. Ludzie starsi do Walentynek podchodzą raczej z dystansem i wydaje się, że w tym święcie najbardziej razi ich fakt, że przywędrowało do nas z Ameryki, więc jest „obce”. I w tej kwestii patriotyzm oraz

konserwatywność dochodzą do głosu.

„Polacy nie gęsi, swoje zdanie mają” – chciałoby się sparafrazować Reja. Może słusznie...? Tego stwierdzenia jednoznacznie się nie da, bo człowiek to opinia, a przecież chcieliśmy demokracji, której jednym z podstawowych elementów jest właśnie wolność wypowiedzi, a co za tym idzie, tym bardziej wolność sądów. Niech więc każdy pozostanie przy swoim zdaniu. Sprzedawcom pozwólmy zarabiać, a zakochanym celebrować swoją miłość. Wtedy każdy będzie szczęśliwy, a chyba właśnie o szczęście w Walentyńkach chodzi.

Agata Ballaun

REKLAMA

FARBY LAKIERY KLEJE
„DARCHEM”
PL. SZEMBEKA 4 A TEL. 610-34-86
pn.-pt. 8⁰⁰-18⁰⁰, sob. 9⁰⁰-13⁰⁰

ŚNIEŻKA
SKLEP PATRONACKI

OFERUJE:
✓ Szpachle, gipsy, zaprawy
✓ Plany, sylfony
✓ Chemia gospodarza
✓ Chemia budowlana

TRANSPORT – GRATIS
Rabaty
Upusty dla wykonawców
HONORUJEMY KARTY PŁATNICZE

dekoral, nobles, komatex, levis

KOMPUTEROWE DOBIERANIE KOLORÓW
Kupon na farby z mieszalnią
10%

HAZYM
CENTRUM GLAZURY
SALON FIRMOWY PRODUCENTÓW POLSKICH I ZAGRANICZNYCH

- kabiny, wanny, meble łazienkowe
- glazura, terakota, gres
- panele, parkiet, korek
- płytki elewacyjne, klinkier
- kleje, fugi, listwy
- narzędzia

PROMOCJE!
04-866 Warszawa
ul. Wał Miedzeszyński 231
(rodo Traktu Lubelskiego)
tel. 612-76-13
pon.-piąt. 9-18, sob. 9-14
www.hazym.com.pl

REKLAMA

10 milionów samochodów sprzedanych w Europie!
Z Nissanem

MOŻESZ TYLKO WYGRAĆ

Wyjątkowa oferta bogato wyposażonych, promocyjnych modeli czeka na Ciebie!

MICRA Visia, 1.2, 3-drzwiowa:
ABS+EBD, 2 poduszki powietrzne, wspomaganie układu kierowniczego, centralny zamek sterowany pilotem, szyby przednie elektrycznie regulowane

od 35 300 zł

X-TRAIL 2.0 Sport+, 4x4:
ABS + EBD + BA, 4 poduszki powietrzne, napęd ALL-MODE 4x4, Klimatyzacja automatyczna, radio CD, szyberdach, wspomaganie układu kierowniczego, centralny zamek sterowany pilotem, elektrycznie regulowane szyby, elektrycznie regulowane lusterka zewnętrzne, aktywne zagłówki foteli przednich, 16-calowe felgi ze stopu metali lekkich

od 99 990 zł

ALMERA Visia+, 1.5, 5-drzwiowa:
ABS + EBD + BA, 4 poduszki powietrzne, klimatyzacja, radio CD, wspomaganie układu kierowniczego, centralny zamek sterowany pilotem, elektrycznie regulowane szyby przednie

od 47 900 zł

Wygraj pierwszą w Polsce MICRA COUPÉ + CABRIO!
Kup dowolny nowy model Nissana między 9.01. a 28.02., a masz szansę wygrać pierwszą w Polsce, Micra C+C!

ŚWIĘTUJEMY DZIESIĘĆ MILIONÓW SAMOCHODÓW NISSAN SPRZEDANYCH W EUROPIE

info@nissan-ballaun.com.pl
www.nissan-ballaun.com.pl

SHIFT_to Nissan

Zdjęcia są jedynie ilustracją. Zużycie paliwa: Micra: 4,5-8,3 l/100 km; Almera: 4,9-7,8 l/100 km; X-Trail: 7,2-9,7 l/100 km; Micra C+C: 6,6-6,7 l/100 km. Emisja CO₂: Micra: 119-154 g/km; Almera: 124,3-187 g/km; X-Trail: 190-232 g/km, Micra C+C: 158-180 g/km. Informacje dotyczące odzysku i recyklingu samochodów oraz ich przydatności w tym zakresie dostępne są na stronie internetowej www.nissan.pl.

BALLAUN & NISCAR Praga, ul. Białowieska 6, tel. (0 22) 810-49-45 Łomianki, ul. Brukowa 42/44, tel. (0 22) 751-84-51
PRZYJMUJEMY W ROZLICZENIU I SPRZEDAJEMY SAMOCHODY UŻYWANE WSZYSTKICH MAREK

Pod skrzydłami „Gołąbka”

W kamienicy przy ul. Grochowskiej 344 w tragicznych warunkach mieszka rodzina państwa Kozłowskich. W chłodzie, z ciekającym dachem, bez wody, a nawet bez... ubikacji. – To dla nas bardzo krepujące, ale błagamy o pomoc! – proszą.

O tarapatach, w jakie wpadli byli lokatorzy komunalni kamienicy zwróconej prywatnemu właścicielowi pisaliśmy w ub. roku w artykule „Woda cenniejsza od złota”. MPWiK żądało od nich nawet po kilka tysięcy zł. miesięcznie za zużyta wodę. Bajofskie kwoty wynikały z nierzetelnych danych, jakie Wodociągom (do rozliczeń) dostarczył ówczesny właściciel budynku. Byli lokatorzy komunalni podejrzewali, że „fundują” wodę lokatorom wolnorynkowym, których wła-

dużo na jego nerwy – mówią państwo Kozłowscy, którzy jako jedyni jeszcze mieszkają w kamienicy. Stwierdzili, że nie stać ich na płacenie wysokiego czynszu w TBS-ie. Czekali do końca trzyletniego okresu wypowiedzenia, aby starać się o lokal komunalny. Złożyli wniosek w „lokalówce”. W połowie ub. roku nowy właściciel rozpoczął remont kamienicy. Państwo Kozłowscy cierpliwie znosili nasilające się remontowe niedogodności: zniszczenie domofonu, zlikwidowanie światła na klatce schodowej, zerwanie części dachu i przykrycie otworów niebieską folią... – *Ta folia prawdopodobnie cały czas jest zamiast dachu, tylko jej nie widać pod warstwą śniegu i lodu* - Zbigniew Kozłowski pokazuje zalany sufit i ściany (na zdjęciu). Ostatnio sytuacja ich przerosła. Miesiąc temu przestała działać instalacja wodna. – *Nie wiemy, czy to z powodu remontu, czy zamknięcia. Właściciel jest nieuchwytny, jego pełnomocnik odsyła nas do matki właściciela, a ta odpowiada, że jej to nie interesuje...* – mówi zrozpaczony pan Zbigniew. Dodaje, że pizzeria wodę ma. – *Ani się umyć, ani ugotować...* – zalamuje ręce jego żona, Ewa. – *Potem, nagle, stanęła także kanalizacja* – pani Ewa skrzepowana ścisza głos. – *Co teraz mamy robić? W jaki sposób i gdzie pozbywać się nieczystości?* – pyta. – *Jak długo jeszcze będziemy*



ściciel ukrył przed MPWiK oraz mieszkającą się na parterze pizzერი. Po naszej publikacji problem zainteresowały się inne media. To nie był jedyny grzeszek, jaki właściciel kamienicy, w której wesoło czasu mieszczą się słynna jadalnia „Pod Gołąbkami”, popełnił w stosunku do swoich lokatorów. W 2002 r. wszyscy (7 rodzin) otrzymali wypowiedzenie najmu. Właściciel argumentował wypowiedzeniem tym, że chciał... zamieszkać w ich lokalach.

Przy tej formie wypowiedzenia lokatorzy mają trzy lata, aby wyprowadzić się z mieszkań, a właściciel nie ma obowiązku zapewnić im innego lokalu. Przed widmem bezdomności uchronił lokatorów Urząd Dzielnicy oferując mieszkania w TBS-ie. Większość ofert przyjęła i opuściła Grochowską 344. Do zwolnionych lokali sprytny właściciel jednak się nie wprowadził, tylko wynajął je na wolnym rynku. Według prawa powinien ponieść karę – pokryć koszty przeprowadzek oraz wypłacić byłym lokatorom odszkodowania. Zadzwonił do właściciela uswiadamiwiając mu, że jest zobowiązany wypłacić każdej rodzinie nawet do kilkudziesięciu tys. zł. Niedługo po naszej interwencji sprzedał kamienicę. – *Powiedział, że ma dosyć i nie daje rady. Że to za*

żyć w takim upokorzeniu wynosząc ukradkiem nieczystości do koszy na śmieci?

Państwo Kozłowscy zostali przez urząd zakwalifikowani do przydziału lokalu w 2006 r. Martwią się jednak, że ten przydział równie dobrze może nastąpić za 10 miesięcy. Boją się, że w takich warunkach nie wytrzymają tak długo. Tym bardziej, że pan Zbigniew jest poważnie chory. O ich perspektywy zapytaliśmy Annę Michalską, rzeczniczką urzędu Pragi Południe. – *Złożony w ub. roku wniosek został zakwalifikowany do realizacji w najszybszym możliwym terminie, czyli w roku bieżącym. Rozmawiałam z pracownikami wydziału lokalowego i informację, jakie uzyskałam są pozytywne. Prawdopodobnie wskazanie lokalu nastąpi jeszcze w lutym lub marcu. Nie powinno być żadnego poślizgu. W zeszłym roku nasz Wydział Zasobów Lokalowych zrealizował wskazania praktycznie w stu procentach. Użyłskaną od pani rzeczniczkę informację przekazujemy państwu Kozłowskim. Na ich twarzach maluje się ulga. – Z taką nadzieją łatwiej nam będzie tu wytrzymać!* – mówi pan Zbigniew. Wstrzymywać zresztą też, choć wstrzymywanie zdrowe nie jest.

WYPROSTOWAĆ ZAKRĘT

– Widziałem dwa wypadki przewrócenia się samochodów na zakręcie łączącym ul. Mińską z ul. Stanisławowską – pisze w liście do redakcji p. Czesław Bogusz i pyta, czy jest szansa na wyprostowanie zakrętu.

Rzeczywiście, opisywany przez Czytelnika odcinek należy do bardzo niebezpiecznych. Profil zakrętu „zaskakuje” wielu kierowców wjeżdżających w nim prostymi ulicami - Stanisławowską i Mińską. Dodatkowym utrudnieniem jest zastąpienie widoczności ogrodzenie terenu budowy przy ul. Mińskiej 70, przy której, w miejsce zburzonej w ub. roku fabryki W. Kemnitta, ma powstać apartamentowiec. Zakręt jest niebezpieczny nie tylko dla kierowców, ale także dla przechodniów. Głównie mieszkańców okolicznych budynków, pracowników pobliskich zakładów i dzieci chodzących do umiejscowionego dokładnie przy zakręcie przedszkola. Mieszkańcy sąsiadującego z przedszkolem bloku zakładowego dawnej drukarni im. Rewolucji Październikowej, którzy ze swoich okien często oglądają stłuczki i rozpaczyli manewry próbujących się utrzymać na zakręconej jezdni kierowców, pytają, czy można wyprostować niebezpieczny zakręt.



Ponieważ ten fragment ulicy znajduje się pod opieką Zarządu Dróg Miejskich zapytaliśmy, czy ZDM planuje remont, w czasie którego można by uczynić zakręt bardziej bezpiecznym. Niestety, nie jest przewidziana ani przebudowa, ani remont tego odcinka. Szkoda, bo warto byłoby rozważyć taką możliwość i to zanim zostanie zakończona budowa apartamentowca

przy Mińskiej 70. Można by „ściąć” ostry wiraż zagłębiając się nieco w działkę należąca do SM Osiedle Młodych, która buduje apartamentowiec. W końcu spółdzielnia także zapewne zależy na bezpieczeństwie przyszłych mieszkańców. Profil zakrętu bardzo dobrze jest wi-

doczny na ortofotomapie Warszawy zamieszczonej na internetowej stronie Urzędu Miasta www.um.warszawa.pl.

Ortofotomapa jest nowym miejskim projektem. Po odpowiednim przetworzeniu zdjęć lotniczych stolicy, powstał bardzo dokładnie obraz naszego miasta. Widać każdy warszawski budynek i każdą uliczkę. Także każdy zakręt.

Drodzy przyjaciele, znajomi, znajomi znajomych...!

W marcu 2004 r. stwierdzono u naszego syna Wojtka ostrą białaczkę limfoplastyczną. Przeszedł on w listopadzie 2005 r. przeszczep szpiku kostnego od dawcy z Niemiec. Musiał i musi zażywać liczne środki medyczne. Początkowo leczenie jego nie było kosztowne. Ale ponieważ część leków nie jest wpisana na listę refundacyjną NFZ, musieliśmy je opłacać sami. Koszt 20 dniowej kuracji dochodzi do 10 000 zł (glivec, vfen). Jest sprawą oczywistą, że pokrycie takich wydatków nie jest łatwe. Pomaga nam w tym Fundacja na Rzecz Chorych z Chorobami Krwi, która ma status organizacji pożytku publicznego (PP). Każdy z nas rozliczając się z podatku może 1% wyliczonej kwoty przekazać zamiast do kasy urzędu skarbowego na konto wybranej organizacji PP.

Dlatego prosimy o takie wpłaty. Być może posłużą Wojtkowi albo innym, którzy znajdują się w jego sytuacji. Aby to zrobić należy:

- wyliczyć kwotę należnego podatku (wg PIT 28, 36 lub 37)
- obliczyć 1% od tej kwoty
- wpłacić taką sumę na poniżej wskazane konto
- odjąć wpłaconą kwotę od podatku przeznaczanego dla urzędu (poz. 103 w PIT 28, poz. 179 w PIT 36, poz. 111 w PIT 37).

Jednocześnie dziękujemy tym z Państwa, którzy zdecydowali się wspomóc Fundację niezależnie od przysługującego im odpisu od podatku.

Nr konta: 92 1020 1068 0000 1102 0070 4528
Fundacja na Rzecz Chorych z Chorobami Krwi,
„SOS Wojciech Godlewski”
ul. Puławska 23/25, 02-515 Warszawa

Dziękujemy za każdą wpłatę. Apelujemy także do wszystkich, o zostanie honorowymi dawcami szpiku. To pomoże innym chorym na białaczkę, dla których jedynym zabiegiem ratującym ich życie jest przeszczep szpiku. W tej sprawie także można zgłosić się do Fundacji na Rzecz Chorych z Chorobami Krwi.

Dariusz i Małgorzata Godlewscy

Służę wszelkimi wyjaśnieniami pod adresem: dariusz.godlewski@wp.pl

REKLAMA

SALON SPRZEDAŻY
ul. Francuska 47
03-905 Warszawa
tel. (22) 617 37 31
pn-sob 10⁰⁰ - 18⁰⁰

DAMIS
Rowery Skutery

Rama amortyzowana, widełek przedni amortyzowany, hamulec przedni tarczowy, kolo 35" - oponę 21-biegowy, siedzenie piankowe.

SKLEP DAMIS JARMARK EUROPA STADION X-LECIA
Podjazd Z
tel. (22) 617 67 60
wt-nd 7.00 - 13.00

ROWERY ATB OD 325 ZŁ

ROWERY TURYSTYCZNE OD 460 ZŁ

SKUTERY DWUSOBOWE 3100 ZŁ
silnik czterosuwowy, poj. 49,5 ccm, elektryczny zapłon

NAPRAWA

- Pralki automatyczne - Ardo, Ariston, Candy, Indesit, Polar, Whirlpool itp.
- Zmywarki
- Maszyny do szycia
- Zmech. Sprzęt AGD
- Roboty kuchenne - Suszarki - Żelazka - Czajniki
- Odkurzacze elektryczne

Serwis gwarancyjny firm BRAVO - ADA, LIBELLA, MPM PRODUCT

SZYBKO SOLIDNIE GWARANCJA
Zapraszamy: pon.-pt. godz. 9-17
sobota godz. 9-13

PRAL-MASZ
WARSZAWA - GROCHÓW
ul. Kobiełska 75
róg Kiełkiego

Tel. 870 42 42
0-501 774 934

60 LAT TRADYCJI

OSZCZĘDZAJ PIENIĄDZE I CZAS!

KUPOJ W DOMU HANDLOWYM „FAŁA” w Falenicy przy ul. Bystrzyckiej 55
tel.: 872-02-89; 872-05-12

W dużym wyborze towary renomowanych firm:

- zdrowa żywność
- słodycze, wędliny, wina i soki
- chemia gospodarcza

CODZIENNE PROMOCJA TOWARÓW

- obuwie, bielizna pościelowa, koce
- dzianiny i konfekcja (również dziecięca)
- sprzęt AGD
- art. sanitarno-instalacyjne

GENY ATRAKCYJNE!!!

Sprzedżać ratalna na bardzo korzystnych warunkach

Dział spożywczy czynny: pon.-pt. - 7.00-20.00, sob. - 7.00-20.00.
Dział przemysłowy czynny: pon.-pt. - 10.00-19.00, sob. - 9.00-16.00.

W MIEŚCIE

POŁUDNIE
Głos Mokotowa
Ursynowa - Wilanowa

MIESZKANIEC

echo
Białolekcie

gazeta domowa

GAZETA MAZOWIECKA

echo
Białolekcie

INFORMATOR ŻOLIBORZA

PANORAMA POŁUDNIA

INFORMATOR OGRODY I WŁOCH

echo
Mokotów i Biało

Ta strona ukazuje się w wyżej wymienionych tytułach lokalnych w łącznym nakładzie 314.500 egz.

Sposób na starego Kasprzaka



Jeszcze dwa miesiące temu nie było gdzie pozbyć się zgodnie z prawem zużytego sprzętu elektronicznego, a za wyrzucenie go do zwykłego śmietnika groziła grzywna. Kwadraturę koła przebiegła firma Remondis, która uru-

chomiła w Warszawie punkt, gdzie mieszkańcy mogą bezpłatnie pozbyć się starego sprzętu RTV i AGD.

Można to zrobić przy ul. Zawodzie 16 (okolicie Elektrociepłowni Siekierki). Punkt czynny jest w godzinach od 8.00 do 16.00. Chęć dostarczenia sprzętu mieszkańcy mogą zgłaszać telefonicznie (022-313-06-04) lub mailowo (electrorecycling@remondis.pl). Firma Remondis oferuje również możliwość odpłatnego odbierania zużytych urządzeń bezpośrednio z mieszkań. Punkty przyjmują m.in.: lodówki i zamrażarki, telewizory i monitory, wielkogabarytowe urządzenia gospodarstwa domowego, sprzęt informatyczny i telekomunikacyjny, świetlówki, lampy kompaktowe, elektronarzędzia, zabawki, urządzenia rekreacyjne i inne.

bw

Metrem na Pragę

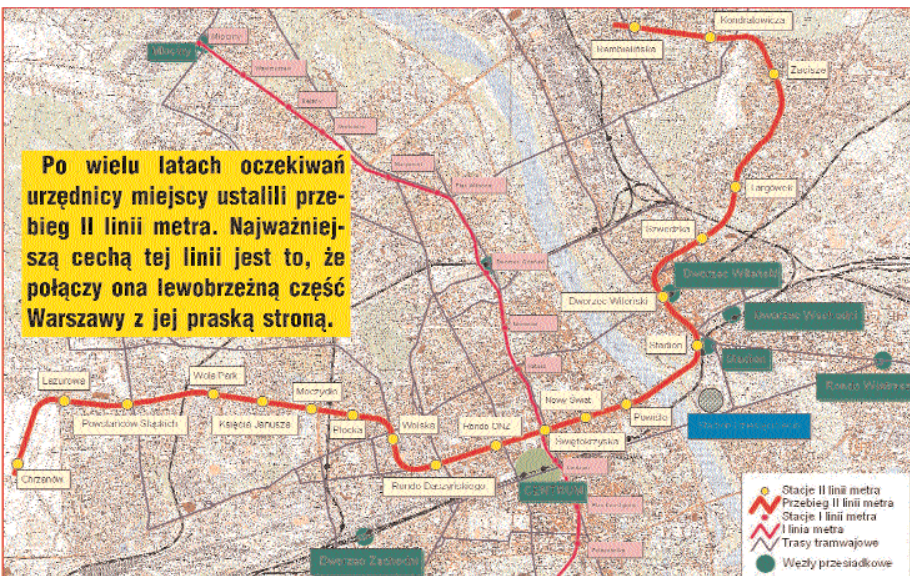

Biurowo Planowania Rozwoju

Warszawy na zlecenie Urzędu m.st. Warszawy przygotowało 12 przebiegów II linii. Rozbieżności pomiędzy urzędnikami w ocenie, która z tras jest lepsza do ostatecznej chwili były znaczne. Niewiele brakowało, a BPR otrzymałoby zlecenie przygotowania trzynastej trasy. Trudność zaprojektowania przebiegu trasy wynikała z odmiennych przewidywań rozwoju miasta. Stacje metra potrzebne są przede wszystkim tam, gdzie ruch jest największy. Najwięcej osób korzysta z metra w rejonach gestki zabudowy mieszkaniowej, skoncentrowania handlu, biur,

usług, w węzłach komunikacyjnych.

Najwięcej kontrowersji wywołała dyskusja dotycząca przebiegu II linii od stacji Świętokrzyska na

Planowane stacje II linii:

Chruszów, Laszowska, Powstańców Śląskich, Wola Park, Księcia Janusza, Moczydło, Płocka, Wolska, Rondo Daszyńskiego, Rondo ONZ, Świętokrzyska, Nowy Świat, Powiśle, Stadion, Dw. Wileński, Szwedzka, Targówek, Zaczęte, Kondratowicza, Rembielińska na Bródno.

w lewo i w budowanie stacji w rejonie kościoła Wyzteck. Przewidywał jednak pogląd, że spowoduje to m.in. zwiększenie kosztów budowy i zmniejszenie prędkości przejazdu, a co za tym idzie będzie można przewozić mniej osób. Taki nowy przebieg znacznie opóźniłby rozpoczęcie prac i była obawa, że władze miasta nie zdążą na czas złożyć dokumentacji o środki z Unii Europejskiej.

Rozbudowy sieci metra nie da się powstrzymać z wielu powodów. Z tego środka lokomocji korzysta dziennie średnio około 233 tys. osób, które cenią sobie szybkość, niezawodność i bezpieczeń-

stwo podróży. Sieć metra jest podstawowym sposobem rozwiązania problemów komunikacji publicznej w mieście. Metro pełni też funkcje miastotwórcze. Inwestorzy zainteresowani są usytuowaniem obiektów handlowych, mieszkalnych i innych. Świadczy o tym gwałtowny

rozwój Ursynowa. Trudno sobie też wyobrazić funkcjonowanie nowego obiektu sportowego w

miejsce Stadionu Dziesięciolecia bez usytuowania stacji metra w jego bezpośrednim sąsiedztwie.

Długość II linii metra wynosi około 20 km. Na trasie ma być 20 stacji. W pierwszej kolejności zrealizowana zostanie inwestycja budowy jej centralnego odcinka łączącego Rondo Daszyńskiego z Dworcem Wileńskim. Jego długość to około 6 km, na których zbudowanych zostanie 7 stacji. Tunel metra zostanie wydrążony pod dnem Wisły w rejonie mostu Świętokrzyskiego.

Andrzej Rogiński
tygodnik „Południe”

Suma nakładów daje największy nakład W MIEŚCIE

Pisma lokalne ukazują się w stolicy od wielu lat. Większość z nich wywodzi się z początku lat 90-tych. Powstawały i upadły wraz z komitetami obywatelskimi, kiedy rozdił się samorząd lokalny. Do dziś przetrwały najsilniejsze.

Wydawcy największych w Warszawie bezpłatnych gazet lokalnych podjęli decyzję o stworzeniu wspólnej oferty reklamowej. Proponujemy powierzchnię reklamową we wszystkich niżej wymienionych gazetach lokalnych jednocześnie. Każda z gazet przez lata ukazywała się wrota w krajobraz swojej dzielnicy. Każda jest inna pod względem edytorskim, dziennikarskim czy sposobu dystrybucji. Jedne trafiają bezpośrednio pod drzwi mieszkańców, inne kolportowane są przez sklepy, urzędy i banki, a jeszcze inne dostępne są głównie w parafiach. Łączy je jedno - utożsamiają się z nimi czytelnicy, traktując gazety lokalne, jak "swoje" gazety.

Informacji o reklamie na stronie "W mieście" udzielają poszczególne redakcje



Reklama tej wielkości na stronach W MIEŚCIE

kosztuje 390 zł + VAT

City RADIO-TAXI
WARSZAWA
NAJTAŃSZA TAKSÓWKA W WARSZAWIE
☎ 9459
TYLKO 848-88-88 1,40 zł/km

Rocznica Rotundy

15 lutego minie 27 lat od tragicznego wybuchu gazu w Rotundzie. Jak co roku władze i pracownicy banku PKO BP SA zapraszają mieszkańców Warszawy na uroczystość upamiętniającą ofiary tragedii. O godzinie 11.00 odbędzie się uroczyste złożenie kwiatów pod tablicą wmurowaną w ścianie Rotundy od strony ulicy Włoch.

Eksplozja spowodowała śmierć 49 osób - Klientów PKO oraz naszych Koleżanek i Kolegów, pracowników "trójki" - czytamy w komunikacie banku. - Wiele osób zostało rannych. W rozpaczyliwej walce o życie tych, którzy znaleźli się pod gruzami udział wzięło ponad dwa tysiące osób. Wśród nich: strażacy, milicja, wojsko oraz mieszkańcy Warszawy, którzy spontanicznie włączyli się do akcji niesienia pomocy.



MIESZKAŃCU pomóż!

STAROŚĆ



NIEDOWIDZENIE

Przed wszystkim trzeba starać się nie dopuścić do tego, by pies rzeczywiście stracił wzrok. Jeśli zauważymy zmiany w zachowaniu naszego psa lub zmiany w wyglądzie oczu naszego podopiecznego konieczne jest pełne badanie okulistyczne. Ocena prawidłowości ustawienia powiek i rzęs. Wygląd trzeciej powieki. Badanie dna oka, badanie tonometryczna, badanie za pomocą tzw. testu Schirmera, badanie fluoresceinowe i inne. Jeżeli pomimo badań i prób leczenia słabnie wzrok postępujemy musimy pogodzić się z losem i przygotować do prawidłowej opieki nad niedowidzącym, czy też ociemniałym psem.

Pierwszym zauważalnym przez właściciela objawem jest wpadanie psa na przeszkody. Dotyczy to zarówno spacerów jak i sytuacji w domu, kiedy to pies wpada na chwiłowo tylko przestawiane w inne miejsce sprzęty. Dlatego też podstawową rzeczą jest pozostawienie panującego dotychczasowego porządku mebli i sprzętów. Jeśli już jednak musimy zmienić ustawienia, przez kilka dni powinniśmy oprowadzać psa po „nowym” mieszkaniu tak, by ten nabrał pewności i nauczył się nowego rozkładu. Pomimo wszystko starajmy się nie zmieniać lokalizacji psiej miski z jedzeniem i wodą. Pozwoli to psu zachować komfort pewności i stabilności sytuacji w domu. Podobnie na spacerach pies powinien być wyprowadzany na smyczy, tak by właściciel w każdej chwili mógł zapanować nad nieprzewidywalnymi sytuacjami. Biegający luzem, niedowidzący pies w chwili przestachu i ucieczki może dostać się pod koła samochodu. Nagle pojawiający się rowerzysta, będzie w najlepszych swych zamiarach starał się ominąć psa, a ten właśnie wbiegnie mu pod koła. Podobne zagrożenie niosą ze sobą zbiorniki wodne w parkach, kładka dla pieszych, itp.



Pocieszający jest jednak fakt, że psy w ogóle jako gatunek nie najlepiej widzą. Doskonale rekompensują to słuchem. Toteż niejednokrotnie ten uszczerbek na zdrowiu nie przesądza do końca o całkowitym dyskomforcie życia zwierzęcia.

GLUCHNIĘCIE

Kiedy pies przestał reagować na pukanie lub dzwonek do drzwi, nie reaguje, kiedy upadnie koło niego pęk kluczy lub na wołanie właściciela - zachodzi podejrzenie, że ma poważny ubytek słuchu lub wręcz nawet głuchotę.

Opieka nad takim psem wymaga wyjątkowej cierpliwości i zaangażowania. Spacerować powinniśmy odbywać się tylko i wyłącznie na smyczy, bo przecież pies nie zareaguje na nasze słowne komendy. Starajmy się wypracować komendy wydawane gestami. Każdą prawidłowo wykonaną i zapamiętaną komendę nagradzamy smakołykiem. W warunkach domowych starajmy się nie zaskakiwać psa niespodziewanymi zachowaniami. Nigdy psa nie zachodźmy od tyłu i zniecałkujmy nie dotykajmy. Sytuacja taka może zakończyć się nawet pogryzieniem wynikającym z przestachu zwierzęcia.

Niekiedy jednak zdarza się, że pies ma tylko poważną wadę słuchu, ale nie głuchotę. Wówczas bardzo pomocne w kontaktach z psem są gwizdki i rzadziej stosowane dzwonki. Zespołenie ze sobą gestu i dźwięku gwizdka pozwala nawiązać jeszcze większy kontakt, a przez to sprawniej wykonywanie komend.

Lekarz weterynarii Artur Dobrzyński

SPECJALISTYCZNA LECZNICA DLA ZWIERZĄT
Artur Dobrzyński
Specjalista Chorób Psów i Kotów
04-052 Warszawa ul. Grenadierów 13
tel. (022) 673-70-25
od poniedziałku do piątku: 9.00-19.00
sobota: 9.00-14.00
niedziela: umówione wizyty

Krzysztof Pater

Nasza składka w ZUS

Składka, którą pobiera ZUS jest przeznaczona na 4 rodzaje ubezpieczenia społecznego:

- emerytalne, które zapewnia nam emeryturę z chwilą dożycia wieku emerytalnego,
- rentowe, które zapewnia nam rentę, jeśli stan zdrowia spowoduje utratę zdolności do pracy, a także rentę rodzinną dla współmałżonka i dzieci (w określonych sytuacjach) w przypadku naszej śmierci,
- chorobowe, zapewniające wypłatę zasiłku chorobowego i macierzyńskiego,
- wypadkowe, zapewniające rentę i jednorazowe odszkodowanie w sytuacji, gdy doznamy uszczerbku na zdrowiu w wyniku wypadku w pracy.

Ponadto, co jest bardzo ważne, ZUS pobiera także składki na ubezpieczenie zdrowotne oraz Fundusz Pracy i Fundusz Gwarantowanych Świadczeń Pracowniczych.

Składka emerytalna wynosi 19,52% podstawy wymiaru. Taką składka powinna zostać zapisana na indywidualnym koncie w ZUS u osoby, która nie jest członkiem otwartego funduszu emerytalnego. W przypadku członka OFE na koncie w ZUS zapisuje się 12,22% podstawy wymiaru, a do OFE trafia składka stanowiąca 7,3% podstawy wymiaru. Składka rentowa wynosi 13% podstawy wymiaru, składka chorobowa 2,45%, a składka wypadkowa jest zróżnicowana - najczęściej mieści się w przedziale 2-3%. **Musimy więc pamiętać, że tylko składka emerytalna „buduje” nasz kapitał emerytalny.**

Przepisy bardzo precyzyjnie określają, co to jest podstawa wymiaru dla różnych grup ubezpieczonych. Warto wiedzieć, że dla pracownik (czyli osób na umowie o pracę)

ta podstawa wymiaru to wynagrodzenie brutto pomniejszone o kwotę tej części składek na ubezpieczenie społeczne, która jest opłacana przez pracownika i potrącana z jego wynagrodzenia. Ale do podstawy wymiaru nie wlicza się wynagrodzenia za czas choroby oraz zasiłków chorobowych. **Podstawowym źródłem informacji o tym, ile wynosi nasza podstawa wymiaru jest informacja (np. na druku ZUS RMUA), którą co miesiąc przekazuje nam płatnik.**

Osoby prowadzące działalność gospodarczą samodzielnie deklarują swoją podstawę wymiaru, jednakże nie może ona być niższa niż 60% przeciętne wynagrodzenia z ostatniego kwartału. Bardzo ważnym rozwiązaniem dla osób podejmujących po raz pierwszy działalność gospodarczą, które weszły w życie od 25 sierpnia 2005r., jest możliwość zgłoszenia niższej podstawy wymiaru, w wysokości 30% minimalnego wynagrodzenia - przez okres pierwszych 24 miesięcy tej działalności. W praktyce oznacza to, że składka kierowana do ZUS może być co miesiąc niższa o ok. 400 zł - czyli prawie 5 tys. zł rocznie.

Osoby prowadzące działalność gospodarczą opłacają składki samodzielnie. Podobnie jest z osobami podlegającymi dobrowolnie ubezpieczeniu społecznemu. W przypadku większości pozostałych ubezpieczonych składki do ZUS odprowadza płatnik. Płatnikiem jest np. pracodawca, który odprowadza składki pracownikom, zleceniodawca, odprowadzający składki za zleceniobiorców, spółdzielnia odprowadzająca składki za członków spółdzielni. Dla bezrobotnych, mających prawo do zasiłku płatnikiem jest powiatowy urząd pracy, a dla żołnierzy nie-



Autor jest współtwórcą nowego systemu emerytalnego, od wielu lat zajmuje się problematyką ubezpieczeń społecznych, był ministrem polityki społecznej.

zawodowych, odbywających służbę czynną - odpowiednia jednostka organizacyjna MON.

Składkę na ubezpieczenie społeczne najczęściej finansuje w całości osoba ubezpieczona (jak np. prowadzący działalność gospodarczą) albo też obie strony po połowie (np. pracodawca i pracownik). W tym ostatnim przypadku składkę ubezpieczonego płatnik potrąca z wynagrodzenia i przekazuje do ZUS razem ze swoją częścią składki. W niektórych sytuacjach (jak np. urlop wychowawczy, służba wojskowa, pobieranie zasiłku dla bezrobotnych) składki są finansowane w całości ze środków publicznych.

Wiedza o tym, ile wynosi składka, kto ją finansuje oraz kto jest płatnikiem jest nam niezbędna aby kontrolować, czy nasza składka emerytalna jest prawidłowo rejestrowana w ZUS i przekazywana do OFE.

REKLAMA

24h
Grochów - ul. Igińska 2
810 85 23

CAŁODOBOWA LECZNICA DLA ZWIERZĄT

- ▷ PSY
- ▷ KOTY
- ▷ GRYZONIE
- ▷ RYBY
- ▷ PTAKI
- ▷ GADY

interna
chirurgia
profilaktyka
położnictwo
stomatologia
badania laboratoryjne
USG, RTG, EKG, LASER

HOTEL
STRZYŻENIE I PIEŁGNACJA
SKLEP - ARTYKUŁY DLA ZWIERZĄT
RABAT DLA EMERYTÓW - 20%
PŁATNOŚĆ RATALNA

24h
Gołków - ul. Tatarskiewicza 10B
672 04 40

Właściciele aut!
u nas OC dla aut już od **380,- zł.**
biuro: Chrzanowskiego 13
tel. 022-813-76-39
0602-787-017
godz.10-17 Masz blisko!

TADEX OPONY
Warszawa, ul. Ostrobramska 38b
tel. 610 60 05

- Montaż i wyważanie komputerowe
- Sezonowe przechowywanie i sprzedaż opon
- Prostowanie felg

RDC
Radio Dla Ciebie
101 FM

TAPICER

- USŁUGI
- Narozniki wg. wymiarów Klienta
- Materiały obiciowe

Warszawa, ul. Krypska 52/54 przy GROCHOWSKIEJ 179 (powilón pogotowia weterynaryjnego) Zakład przeniesiony z ul. Znamieńskiego 8

Tel. 612-53-88
0-607-190-012

ZAKŁAD USŁUG TAPICERSKICH I STOLARSKICH
d. „Redom” ul. Walecznych 76, tel./fax 617-23-33

WYKONUJE:

- ✓ renowację wszystkich mebli tapicerowanych, nowoczesnych i stylowych
- ✓ nowe meble na wymiar, wersalki, tapczany, fotele, narożniki itd. wg. wzoru zakładu lub ew. Klienta
- ✓ szyte kurtyny, kolar, zasłony, firan
- ✓ łącznie z montażem karniszów
- ✓ zabudowę z płyt meblowych i meble uzupełniające
- ✓ posiadamy wybór tkanin i transport

ZAPRASZAMY:
w godz. 7⁰⁰-18⁰⁰, sob. 9⁰⁰-14⁰⁰

Praga

WARSZAWA 106,2 Radio

ZAKŁAD USŁUG POGRZEBOWYCH „GÓJSEK”
rok założenia 1987
POGOTOWIE POGRZEBOWE 24h
tel. 870-68-95
kom. 0 601 305 779; 0 601 99 59 59

Pełen zakres usług w kraju i zagranicą
Kaplica - Grochów, Międzyzłote

Siedzibna firmy: Warszawa Grochów ul. Grenadierów 34 tel./fax 810 94 90
nasza oferta w Internecie
www.gojsek.pl; e-mail: info@gojsek.pl

posiadamy certyfikat
Polskiej Izby Przebiebatorów Brandu Pogrzebowej

Marek Gójski
firmie prowadzi z żoną Hanna Gójska

FRYZJERSTWO DAMSKIE, MĘSKIE, DZIECIĘCE
Pełen zakres usług

- ★ Kosmetyka ★ Zabiegi tradycyjne, zabiegi odżywcze dla cer dojrzałych... oraz wiele innych
- ★ Manicure, Tipsy ★ Medyczna Pielegnacja Stóp
- ★ Szybkie, bezpieczne i trwałe opalenie ERGOLINE 600 TURBO - POWER

CENTRUM FRYZJERSKO-KOSMETYCZNE
al. Waszyngtona 122, tel. 870-14-44

Diamant

ZAKŁAD USŁUG TAPICERSKICH I STOLARSKICH
d. „Redom” ul. Walecznych 76, tel./fax 617-23-33

WYKONUJE:

- ✓ renowację wszystkich mebli tapicerowanych, nowoczesnych i stylowych
- ✓ nowe meble na wymiar, wersalki, tapczany, fotele, narożniki itd. wg. wzoru zakładu lub ew. Klienta
- ✓ szyte kurtyny, kolar, zasłony, firan
- ✓ łącznie z montażem karniszów
- ✓ zabudowę z płyt meblowych i meble uzupełniające
- ✓ posiadamy wybór tkanin i transport

ZAPRASZAMY:
w godz. 7⁰⁰-18⁰⁰, sob. 9⁰⁰-14⁰⁰

Gorące wspomnienia

Jeden z najbogatszych krajów świata: nie ma socjalu, bo nie ma bezdomnych ani tych z granicy ubóstwa. Mowa oczywiście o obywatelach cypryjskich, gdyż biedotę, której trzon stanowią emigranci z Bangladeszu i Filipin, można spotkać jak wszędzie.

Nie jest to jednak widoczny problem społeczny, a już zwłaszcza w miejscowościach kurortowych, jak Limasol, w którym spędziłam uroczny miesiąc. Miasto położone nad samym morzem jest rajem dla emerytów, bogatych Rosjan i Anglików. Jest to jedynym miejscem, które zdarzyło mi się w życiu oglądać, tak genialnie przystosowane do pogodzenia tych dwóch żywiołów: Wschodu i Zachodu, tych dwóch stylów życia i preferencji rozrywkowych i to na przestrzeni niewielkiej niż dwie, trzy dzielnice Warszawy. Ulice bliższą się neonami irish pubów i typowych rosyjskich restauracji. Ruch jest prawostronny, gniazdka kontaktów rodem z Anglii, ale za to każdy szef gastronomii biegle władający angielskim, obowiązkowo zna także podstawowe zwroty rosyjskie i gusta rosyjskich nuworyszy. Skąd ta rzadko spotykana dycho-mia? Odpowiedź jest mało zaskakująca: Rosjanie to jeden z najpotężniejszych kapitałów na Cyprze, a Anglicy zamowili się tam po wojnie z Turkami i zdobyli specjalne prawa jako najpotężniejsi sojusznicy Greków. Mimo iż wojna zakończyła się na dobre w latach 80-tych, do tej pory funkcjonują gdzieś tam angielskie bazy wojskowe.

SEZON NA POLAKA

Funt cypryjski jest niewymienialny poza granicami wyspy i jeszcze niedawno stanowił równowartość 2 Euro. Obecnie jego pozycja mocno się osłabiła, a to między innymi za sprawą takich jak ja: odkał Cypr wstąpił do Unii Europejskiej i otworzył swój rynek pracy dla innych członków wspólnoty, rzadziej Polaków, Węgrów, Słowaków znalazło tam łatwy za-

wych i posiadających dwie lewe ręce autohtonów, którzy za analogiczną pracę otrzymują dwukrotnie wyższe stawki niż nowo przybyli. Nic dziwnego więc, że manager restauracji w hotelu, czy też prywatny restaurator woła zatrudnić na sezon Polaka (zwłaszcza ładną Polkę) niż starszego, lekko otyłego Cypryjszaka. Nasza nacja cieszy się uznaniem wśród pracodawców i niechęcią współpracowników, gdyż mamy opinię rzetelnych „wyrobników”, którzy nie nawykli do wyklócania się o lepsze warunki finansowe. Traktowani jesteśmy z szacunkiem, chociaż długo jeszcze nie przełamamy stereotypu biednego kraju. Jeden



luksusowy samochód. Jakże zdziwił go jej szyderczy uśmiech i odpowiedź, że przejeżdża w dwa miesiące i wyda na dwie dobre imprezy. Inne pytania, którymi obie byłyśmy nęcane były typu, dlaczego nie chcemy zostać na stałe i zna-

chtona tudzież kelnerki, nawet najlepszej restauracji świata.

KOBIETY SĄ GORĄCE

Cypryjszczyki nie przywykli jeszcze do nas, jesteśmy dla nich tworem dziwnym, nie mieścimy się w kategoriach, które znają: przyjechalni zarobkowi, ale nie z musu, jak Bangladesze, przez co nie mogą nas jak ich, traktować jako ludzi drugiej kategorii. Nie jesteśmy też tacy jak Rosjanie, mimo iż wyglądamy i mówimy podobnie. Polskie kobiety nie szukają przy Cypryjskach stabilizacji, lecz raczej rozrywki, do czego ci, w ciągu tych dwóch lat przyzwyczaili się tak bardzo, że niemal o wszystkich Polkach myślą tak samo: jestecie bardzo piękne i bardzo łatwe. Nie chcę przez to powiedzieć, że musimy się wstydzik młodych naiwnych rodaczek, które robią nam złą opinię w Europie.

Cypr to przecież wyspa Afrodyty i wszystko tam nastawione jest na seksualną konsumpcję. Nawet samochody w podstawowym wyposażeniu mają

opcję rozkładanych przednich foteli pasażera i kierowcy.

Klimat, który panuje na Cyprze jest niepowtarzalny nie tylko ze względu na bajeczną pogodę. Ludzie są otwarci i życzliwi, a życie bardzo łatwe. Z przeciętnej pensji kelnerki nie tylko można żyć bez problemu utrzymać, lecz także odłożyć co nieco lub wydać na rozrywkę. Jedynym, czego mi brakowało przez te trzy miesiące była jakakolwiek forma kultury wyższej niż dyskoteka, czy kino: w Limasol nie ma żadnego teatru ani pubu z muzyką jazzową. Jest to miejscowość turystyczna, a turyści w wakacje nie lgną do tego typu atrakcji, ale co z tubylcami? Mimo usilnych poszukiwań nie natknęłam się na nic teatropodobnego, nawet w typowo cypryjskiej części miasta. Cały czas kołatało mi po głowie pytanie, co ci ludzie robią poza sezonem, gdy większość lokali jest pozamykana? Czy naprawdę nie odczuwają potrzeby zetknięcia się z jakąkolwiek formą kultury? Do tej pory nie znam odpowiedzi. Może po prostu, gdy najdzie ich taka potrzeba, co wydaje się wątpliwe, jadą po jej zaspokojenie do Nikozji? Wydaje mi się jednak, że ich życie jest mocno zdominowane przez wpływ patronki wyspy – Afrodyty i gra miłośna pochłania całą ich energię.

Teraz, siedząc tak w wyzibionym mieszkaniu na siódmym piętrze bloku na Pradze Południe, czując jak marzenie mi nos, tęsknię mimo wszystko do rozgrzanych słońcem ulic i trąbiących z mną samochodów. Tęsknię do wszechobecnego uśmiechu i tego braku kompleksów, który na dłuższą metę męczył, ale którego z pewnością powinniśmy się od Cypryjsków nauczyć. **Zuza**



robek. Niektórzy przyjeżdżają na stałe, jednak większość tylko na sezon: pracują, żyją i odkładają kapitał, który zamiast puścić w obieg, wywożą do domów. Ten nowy typ pracowników stał się wielką konkurencją dla zazwyczaj leni-

z kelnerów w czterogwiazdkowym hotelu, w którym pracowała moja koleżanka, człowiek, jak na ichnie warunki w miarę wykształcony, zapytał jej, co zrobi z przywiezionymi do Polski pieniędzmi (zarobiła około 4000 zł), czy kupi sobie jakiś

leżąc sobie męża wśród miejscowych: tak przecież robią Rosjanki, które potem nie muszą już pracować do końca życia. Był dla nich niepojętym zjawiskiem fakt, że chcemy pracować i robić coś więcej niż wypełniać obowiązki żony auto-

REKLAMA

SKOK Piast **POŻYCZKA ZIMOWA** z prezentem i kuponem premiovym **TERAZ NIŻSZA PROWIZJA!**
 WARSZAWA AL. Dzieci Polskich 20, tel. 22 815 12 49, ul. Waszyngtona 44, tel. 22 672 75 82, ul. Okopowa 47, tel. 22 838 30 31

Warszawska Spółdzielnia Mieszkaniowa „GROCHÓW”
OFERUJE WSPÓLNOTOM MIESZKANIOWYM usługi związane z zarządzaniem i administrowaniem nieruchomości.
 Zainteresowanych zapraszamy do siedziby Spółdzielni w Warszawie przy ul. Kobielskiej 1, tel. 673-08-01.

Salon Mebli dla dzieci i młodzieży
Gibbon tel. 617 44 45
 Meble modułowe do indywidualnego kompletowania
 Modelarstwo - modele do sklepania (TAMIYA, Heller, AIR-FIX)
 Czynny od poniedziałku do piątku w godz. 11⁰⁰-19⁰⁰, w soboty - 10⁰⁰-15⁰⁰
 ul. Zwycięzców 4 d róg Wawu Miedzeszyńskiego www.gibbon.waw.pl

REKLAMA

TYLKO U NAS
 Promocja od 09.02 do 22.02.2006 r.

Parówkowa 1kg	Wiejska pieczona, 1kg Zywiecka, 1kg	Wędzonka chłopska 1kg	Baleron bez osłonki, 1kg	Boczek spod strzechy, 1kg	Makaron, 250g - krajanka 4-jajeczna	Masło stołowe, 250g Jogurt naturalny, 250g
8 ⁰⁰ 6 ⁷⁰	16 ⁰⁰ 13 ⁵⁰	16 ⁰⁰ 13 ⁵⁰	18 ²⁰ 13 ³⁰	16 ⁷⁰ 13 ³⁰	1 ⁷⁰ 1 ⁶⁹	4 ⁰⁰ 3 ⁵⁰
21 ³⁰ 16 ⁰⁰						1 ⁷⁰ 1 ³⁵

Zapraszamy do **D H „UNIVERSAM”** ul. Grochowska 207 i do placówek „Społem” na terenie dzielnic: Praga Południe, Wawer, Rembertów, Wesoła oraz w Sulejówku

KUPIĘ

- Antyki, meble, obrazy, zegary, pocztówki, znaczki oraz inne przedmioty. Tel. 022 610-33-84; 0601-235-118
- Monety, banknoty, oznaczenia. Antykwariat ul. Andersa 18. Tel. 022 831-36-48

SPRZEDAM

- Odkurzacze Rainbow – nowe, używane – serwis, konserwacja, akcesoria. Tel. 0606 742 822

MEDYCZNE

Blokery, Esperal, odcrucia. Tel. 022 671-15-79, 022 613-98-37

- Kwasy - likwidacja blizn i przebarwień. Tel. 022 870-14-44
- Medyczna pielęgnacja stóp - również diabetycy. Tel. 022 870-14-44

MEDYCYNĄ NATURALNĄ

- Leczenie depresji, cukrzycy, usuwanie łgków, wad wzroku, torbieli itp. Tel. 0697-05-12-50

NAUKA

- Angielski. Tel. 091-985-034
- Geografia - wszystkie poziomy, tania. Tel. 0608-601-180
- Francuski, rosyjski - tłumaczenia przysięgi, techniczne, handlowe, finansowe. Tel. 022 815-44-91
- J. niemiecki - egzaminator okręgowy, nowa matura, egzaminy, konwersacje, szybka nauka, metoda multimedialna. Tel. 022 610-02-84; 0501-122-145
- J. polski. Tel. 022 673-72-39
- Kursy dla archiwistów. Tel. 022 879-87-66
- Liceum i Szkoła Policjalna „Elita”. Tel. 022 498-65-95 lub 0602-232-879
- Matematyka - podstawowa, gimnazjum - nauczycielka. Tel. 022 671-16-14
- Matematyka 60 minut/25 zł. Tel. 022 810-26-11; 0663-022-567
- Niemiecki, rosyjski. Tel. 0604-060-641; 022 810-02-22
- Rosyjski - 25 zł/godz., Native Spiker. Tel. 022 879-92-29; 0502-275-194
- Zarządcy i pośrednicy - szkolenia. Tel. 022 879-87-66

NIERUCHOMOŚCI

Zależę
Zakładanie 1/2007
NOWA INWESTYCJA
CENTRUM GROCHOWA
SPRZEDAŻ MIESZKAN
HMR nieruchomości
Patriotów 309
Mieżydziesie
Tel. 615-80-05
cena brutto 3871zł/m2
DOSTĘPNE METRAŻE OD 32 DO 87m2
www.hmr.pl

Pułtуска 12/14
realizacja XII/2006
NOWA INWESTYCJA
kredyty
CENTRUM GROCHOWA
SPRZEDAŻ MIESZKAN
HMR nieruchomości
Patriotów 309
Mieżydziesie
Tel. 615-80-05
cena brutto 3871zł/m2
DOSTĘPNE METRAŻE OD 34 DO 75m2
www.hmr.pl

- Działki**
Mieżydziesie - 909 m kw. - 227 000 zł. WZZIT
Wiśniowa Góra - 1500 m kw. - 300 000 zł.
Radość - 3000 m kw. - 870 000 zł.
Anin Zorzy - 1500 m kw. WZZIT
Radość - 1400 m kw. poz. na budowę
Aleksandrów - 1675 m kw. - 155 000 zł.
Tel. 022 815-44-91
- Domy**
Mieżydziesie - 145/1331 m kw. - 550 000 zł.
Michalin - 200/1200 m kw. - 650 000 zł.
Radość - 250/680 m kw. - 560 000 zł.
Radość - 550/1600 m kw. - 1080 000 zł.
Józefów - 360/1500 m kw. lux - 1600 000 zł.
Mieszkania
Grochów 130 m kw., 2 garaże - 560 000 zł.
Ostrobomska 80 m kw., garaż - 350 000 zł.
Saska Kępa 49 m kw. - 220 000 zł.



W-wa Mieżydziesie
ul. Patriotów 309
tel. 615-80-05

NIERUCHOMOŚCI/szukam

- Lokalu z ogrzewaniem miejskim na małą poligrafię: 80-100 m kw. na Pradze. Tel. 0506-061-149

NIERUCHOMOŚCI/do wynajęcia

- 2 pokoje 60 m kw. na Grochowie. Tel. 022 610-41-10 (po 16.00)
- Samodzielne 40 m kw. na Płowieckiej. Tel. 022 613-22-41

NIERUCHOMOŚCI/kupię

- Spokojna rodzina kupi mieszkanie od osoby starszej (gotówka) z notarialną gwarancją jej zamieszkiwania w wybranym pokoju. Tel. 0606-997-815

NIERUCHOMOŚCI/wynajmę

- Na dłużej mieszkanie ok. 40 m kw. + garaż podziemny w pobliżu Ronda Wiatraczna. Tel. 0501-200-090
- Piekarnię w Piławie. Tel. 0601-24-22-26

NIERUCHOMOŚCI/sprzedam

- Budowlaną 2000 m kw. Złotklos/Maryjka. Tel. 022 613-22-41
- Miejsce postojowe w budynku na Gocławiu. Tel. 022 853-49-79; 0509-728-360

DAM PRACĘ

- AVON - nowe programy zarobkowe, ciekawe propozycje. Zadzwoni! Tel. 022 673-55-28; 0602-623-916
- Siostram PCK, opiekunkom, pielęgniarkom - Wawer, Wesoła. Tel. 022 815-30-62
- Z Oriflame, jako konsultantka zarobisz tyle - ile potrzebuje Twój domowy budżet. Zadzwoni pod przyjazny numer! Tel. 022 871-88-00

SZUKAM PRACĘ

- Emerytka, dyspozycyjna - praca biurowa. Tel. 022 610-26-09; 0609-962-192

PRAWNE

KANCELARIA ADWOKACKA - prawo cywilne, karne, spadkowe, rodzinne - obsługa. Porady. Anin ul. Gajowa 2 A; wtorki i czwartki 15.00-18.00. Tel. 022 815-31-80; 0501-025-692

RÓŻNE

- Domy z bali. Tel. 0888-708-650
- Konsultacje dotyczące zwrotu, zasiedzenia, reprywatyzacji nieruchomości dekretowych - siedziba UPR ul. Nowy Świat 41, pon. i czwartki 15.00-17.00. Tel. 022 826-74-77; 0606-90-40-67
- KREDYTY - gotówkowe, hipoteczne i samochodowe, leasing. Sprzedaż domów z bali. W-wa, ul. Mińska 69, lok. 41. Tel. 022 870-27-83; 0501 550 975
- Kupię stare prospekty samochodowe i inną literaturę motoryzacyjną. Tel. 0600-817-479; 022 610-45-44
- Tłumaczka języka niemieckiego. Przysięgi i zwyki. Tel. 0603-682-046
- Skup surowców wtórnych (żelazo, metale kolorowe, makulatura, tworzywa sztuczne, akumulatory). W-wa ul. Trakt Lubelski 338 A. Tel. 0609-805-821
- Walentynki - prezenty - bielizna. ul. Fieldorfa 10/324

USŁUGI

- Administrowanie nieruchomościami. Tel. 0692 614 577
- Administracja i zarządzanie nieruchomościami. Tel. 022 610-58-50; 0607-838-608
- ALKO Przeprowadzki - usługi transportowe, 90 gr/km. Meblowozy. Tel. 0694-977-485
- ANTENY - Telewizyjne i satelitarne, Cyfrowy Polsat 199,00 zł., 35,00 zł/m-c oraz dekodery bez abonamentu 400 programów - 15 polskich (Polska, TV Trwam). Sprzedaż, montaż, naprawa, gwarancja. Tel. 022 815-47-25; 0501 123 566
- Automatyczne pralki, zmywarki - krajowe, zachodnie. Naprawa. Tel. 022 612-95-23, 0609 105 940
- Bielizna - pasmanteria ul. Fieldorfa 10/324.
- Chłodnicze urządzenia duze (komory), male (sklepowe) - montaż i naprawa. Tel. 0602-690-141
- Malowanie, lakiernictwo - Szapkowski. Tel. 022 872-93-03
- DEZYNSSEKCJA, skutecznie. Tel. 022 642-96-16
- Elektryczne. Tel. 022 615-58-13; 0504-61-88-88
- Elektryczne. Tel. 022 810-29-77
- FOCUS SERVICE - naprawa telewizorów w domu klienta. Tel. 022 613-62-96; 0603-40-90-20
- Futra, kożuchy, odzież skórzana - usługi miarowe, przeróbki, wszelkie naprawy - ul. Zamieniecka 63. Tel. 022 610-23-05
- Gaz, awarie pieca, termy, kuchni, podłączenia, przeróbki, naprawy, hydraulika 24 h. Tel. 610-88-27; 0604-798-744
- Glazura, malowanie, tapetowanie, hydraulika, elektryka, panele, gwarancja - Firma Głowacki. Tel. 022 615-58-13, 0504 61 88 88
- Hydrauliczne. Tel. 022 615-58-13; 0504-61-88-88
- Hydraulik. Tel. 022 815-66-60, 0502-031-257
- Hydrauliczne, gazowe - osobiście. Tel. 610-81-21; 0607-773-106
- Kolorowa odzież robocza - producent. Obuwie, rękawice, fartuchy, odzież dla gastronomii, odzież dla agencji ochrony. P.P.H.U. Pirat, ul. Chelmżyńska 158; 04-464 W-wa. Tel./fax. 610-20-15, www.pirat.waw.pl
- Komputerowe. Tel. 0508-683-310
- Krawieckie - ul. Kajki 91, Anin - czynne pon.-pt. 10.00-18.00. Tel. 022 815-24-96; 0505-582-600
- Lodówek naprawa. Tel. 022 842-97-06; 0602-272-464
- Malowanie, tapetowanie, panele. Tel. 022 615-76-97
- Malowanie, gładzie gipsowe. Tel. 022 612-01-95
- Malowanie, tapetowanie. Tel. 022 615-58-13; 0504-61-88-88
- Malowanie, gipsy. Tel. 022 424-12-41; 0609-394-164
- Naprawa i przestrajanie telewizorów krajowych i zagranicznych, magnetowidów. Gwarancja i rachunki. Tel. 022 612-52-23; 0607 145 196
- Naprawa pralek i lodówek - tania. Tel. 022 644-23-12; 0697-120-312
- Pogotowie komputerowe - gwarancja, dojazd. Tel. 0603-922-567

- Pranie i renowacja dywanów skórzanej, pranie dywanów, magiel. Zakład Pralniczy ul. Igańska 22. Tel. 022 870-09-54
- Pranie dywanów, wykładzin, tapicerki - Karcherem. Tel. 0510-126-840
- Pranie dywanów, tapicerki, materacy. Profesjonalnie. Dojazd gratis. Tel. 022 619-40-13; 0502-928-147
- Pralnia, magiel - pranie dywanów, obić. Najtaniej - ul. Zwycięzców 55, ul. Gudzieskiego 9. Tel. 022 617-73-81
- Pralki, lodówki, sprzęt elektryczny. Tel. 022 610-05-30; 022 671-80-49; 0601-361-830
- Prasowanie koszul, sprzętanie. Tel. 022 810-19-05; 0609-50-40-30
- Poprawki krawieckie - tania, ul. Fieldorfa 10/324
- Przeprowadzki z pakowaniem, tania. Tel. 022 810-25-72; 0501 190 127
- Układanie, cyklinowanie, lakiernictwo, renowacja starych podłóg. Tel. 0692-71-78-71
- Serwis RTV - telewizory, magnetowidy, wieże, magnetofony itp. Piloty - naprawa, sprzedaż - ul. Bora-Komorowskiego 8. Tel. 022 671-33-22
- STOLARZ - wykona solidnie - meble, zabudowy, kuchnie, szafy, pawlance i inne. Tel. 022 810-38-04; 0602-126-214
- Tapicerskie. Tel. 022 612-53-88

- Uwaga! Okazja! Skup Czapel-ska - 21, 22, i 23 lutego (wtorek, środa, czwartek) skupuje puszki ALU. po 5 zł/kg* (7.00-20.00). Tel. 022 499-20-62 *cena z innym towarem
- WOD.-KAN. - GAZ., C.O. Tel. 022 613-82-96
- Zdunskie, kominiarskie - piece, kuchnie, kominki, czyszczenie kominów i ogrzewanie, wkłady kominowe z kwasówki. Opinie, szybko, solidnie. Tel. 0608-728-701; 022 673-01-33
- Żaluzje, verticale, rolety, moskitiery - producent - montaż, serwis. Rabat dla emerytów i rencistów. ul. Komorska 42 godz. 8.00-16.00; ul. Grenadierów 11 paw. 4 godz. 12.00-18.00. Tel./fax. 022 870-36-37; 022 497-98-80; 022 813-30-34 www.rosko.waw.pl
- Żaluzje verticale, rolety - naprawy, pranie verticali. Tel. 022 610-54-19
- Żaluzje verticale, rolety, montaż, naprawa, hurt, pranie verticali. Tel. 022 610-23-83
- Rolety antywłamaniowe i naprawy. Tel. 022 610-54-19
- Żuk - wywóz gruzu, śmieci, przeprowadzki. Tel. 022 610-88-27; 0886-196-866

REKLAMA

MIESZKANIEC

04-062 Warszawa, ul. Grenadierów 10, tel./fax 813-43-83, 810-64-12

Odwiedź nasze strony LOKALNIE I WIRTUALNIE

www.mieszkaniec.pl

REKLAMA

W oparciu o Ustawę o pomocy społecznej z dnia 12 marca 2004 r. (Dz. U. nr 64, poz. 593) oraz Ustawę o działalności pożytku publicznego i wolontariacie z dnia 24 kwietnia 2003 r. (Dz. U. nr 96, poz. 873)

w dniu 6 lutego 2006 r.

WOJEWODA MAZOWIECKI OGŁASZA KONKURS dla organizacji pozarządowych na realizację wybranych zadań z zakresu spraw społecznych.

Wielkość środków przeznaczonych na realizację zadań wynosi 1.700.000 zł.

Uczestnikami konkursu mogą być:

- organizacje pozarządowe prowadzące działalność w zakresie pomocy społecznej
- osoby prawne i jednostki organizacyjne działające na podstawie przepisów o stosunku Państwa do Kościoła Katolickiego w Rzeczypospolitej Polskiej, stosunku Państwa do innych kościołów i związków wyznaniowych oraz o gwarancji wolności sumienia i wyznania, jeżeli ich cele statutowe obejmują prowadzenie działalności w zakresie pomocy społecznej.

Oferty na realizację zadań należy składać do dnia 8 marca 2006 r. w siedzibie Wydziału Polityki Społecznej Mazowieckiego Urzędu Wojewódzkiego w Warszawie, ul. Czerniakowska 44.

Oferty o dotację winny być sporządzone wg wzoru stanowiącego załącznik do Rozporządzenia Ministra Polityki Społecznej z dnia 8 marca 2005 r. w sprawie określenia wzoru oferty podmiotu uprawnionego (Dz. U. nr 44, poz. 427). Treść ogłoszenia o konkursie oraz wzór oferty umieszczone są pod adresem internetowym www.mazowiecki.pl/wps

Dodatkowe informacje związane z warunkami konkursu można uzyskać pod nr tel. (022) 851 12 09 oraz w Oddziałach Zamiejscowych Wydziału Polityki Społecznej.

FITNESS

siłownia
aerobik
taniec
joga **ZDROfit**
STUDIO FITNESS

tel: 610 - 25 - 51
608 - 209 - 909
www.zdrofit.pl

CENTRUM MEDYCZNE MAGODENT

NIEPUBLICZNY ZAKŁAD OPIEKI ZDROWOTNEJ

**PRZYJMUJEMY ZAPISY DO LEKARZA RODZINNEGO
(INTERNIŚCI I PEDIATRY) W RAMACH NFZ**

STOMATOLOGIA NFZ tel. 610 38 52

PEŁNY ZAKRES USŁUG DLA DOROSŁYCH I DLA DZIECI
DLA PACJENTÓW NASZEJ PRZYCHODNI 15% ZNIŻKI
NA KOMERCYJNE USŁUGI STOMATOLOGICZNE

SPECJALIŚCI - BEZ SKIEROWAŃ ODPŁATNIE:

DERMATOLOG, ENDOKRYNOLOG, OKULISTA, ORTOPEDA, UROLOGI
GINEKOLOGI, LARYNGOLOG, KARDIOLOGI, NEFROLOG, REUMATOLOG,
NEUROLOGI - DOROŚLI I DZIECI, SPECJALISTA MEDYCYNY PRACY,
CHIRURG DZIECIĘCY (BADANIE STAWÓW BIODROWYCH), SPECJALISTA REHABILITACJI

PRZYJMUJEMY ZAPISY NA BEZPŁATNE KONSULTACJE:

- PROFILAKTYKA PROSTATY - 22.02.2006

tel. **87 99 209**

ALAB laboratoria
znacza wiarygodność

**PEŁNOPROFILOWE
LABORATORIUM**

BIOCHEMIA
I BAKTERIOLOGIA

tel. **610 44 17**

DERMATOLOG

SPECJALISTA II^o STOPNIA
Dr TERESA SĘDZIEŁOWSKA

**KONSULTACJE
ZABIEGI**

tel. **87 99 209**

OKULISTA

KONSULTACJE

**0 601 812 138
(22) 879 92 09**

CHIRURGIA
OKULISTYCZNA
(zaćma, jaskra)

ul. Fieldorfa 40 (róg Fieldorfa i Ostrobramskiej, wejście od Perkuna)

NOWA INWESTYCJA!

Stara Saska Kępa

- Bliskość ambasad, szkół i terenów rekreacyjnych
- Funkcjonalne mieszkania od 30 m² do 190 m²
- 5 min od centrum - wygodna komunikacja
- Dogodne warunki finansowania

Termin zakończenia: II kw. 2007



Informacja o sprzedaży:

Biurowisko na budowie:
pon-pt: 11.00-18.00
sob-niedz: 10.00 - 16.00
tel. (22) 408 40 02

Biurowisko inwestora:
pon-pt: 08.00-17.00
tel. (22) 832 29 43

Rezydencja Saska



Pełna informacja na:

www.sabe.com.pl

Inwestor:

SABE
INVESTMENTS

Generalny
wykonawca:

TYNKBUD-1

Stosujemy kodeks
dobrych praktyk

PZiD
Polski Związek Firm Deweloperskich